



93313-00550

May 2015

PARTS CATALOG

ENGINE

CUMMINS QSM11

For 90Z6

Engine Serial No. 35316258 ~

ご使用のまえに

I. はじめに

このパーツカタログは、表紙に記載しているエンジンに適用します。

II. 部品のご注文について

部品をご注文する際は、このパーツカタログのイラストとリストをご参照の上、機種名・車台番号・E/G シリアル No.・部品番号・部品名称・必要数量等を明確にご連絡下さい。

III. パーツカタログの見方について

パーツカタログ上のイラストは、部品の「位置・形状」を、部品のご注文に際し、支障のない範囲で示してありますので、必ずしも現品と一致いたしません。

1. リストの見方

下記、例示リストを参考に、ご理解願います。

③ ↓		① ○○○—	② □□□	④ ↓	⑤ ↓	⑥ ↓	⑦ ↓	⑧ ↓	⑨ ↓	⑩ ↓			
SYM BOL	PART NUMBER	PART NAME	UNIT Q'TY	SERIAL		N	P	D	REMARKS				REMARK
				(A)	(B)				(A)	(B)	(C)	(D)	
1A	YE1010102D26	OVERHAUL KIT	1	101	120				Y01				
B	YE1010102D27	OVERHAUL KIT	1	121	—		B						
2A	YE1229834N00	GASKET	1	101	—				Y02				
3A	YE1227943G00	SEAL,OIL	1	101	120								
B	YE1227943G10	SEAL,OIL	1	121	—		B			WA1			
4A	YE1112110G00	GASKET	1	101	120								
B	YE1112110G10	GASKET	1	121	—		B			A1			
41A	YE1446543G17	SEAL	3	101	—				01		02		
42A	YE1446543G19	SEAL	2	101	—				01		02		
51A	YE1351043G00	SEALOIL	1	101	—						QK1		
61A	YE1303754T00	GASKET	1	101	—						K1		
62A	YE1327054T01	GASKET	1	101	—						K1		

○ 付き数字の内容は、次のとおりです。

① 〇〇〇 (機種コード)

パーツカタログの機種コード (本体機種名とは異なります)

② □□□ (装置番号)

SECTION INDEX で索引する場合のキーとなります。

③ SYMBOL (照 号)

リストの通し番号です。

000A,000B 等、頭 3 桁が 0 (ゼロ) の場合は、その装置アッセンを表わします。

④ UNIT Q'TY (数 量)

1 セット分の数量を表わします。

但し、照合 000A,000B 等の場合は 1 台分数を表わします。

A/R と記されている場合、必要な数量だけ使用する事を示します。

⑤ SERIAL(A)・SERIAL(B) (適用号機)

SERIAL(A) …… その部品が適用されている E/G の生産開始号機を示します。



SERIAL(B) …… その部品が適用されている E/G の生産終了号機を示します。

⑥ REMARKS 欄「N」 (非販売品)

非販売品は「N」と記載しています。

⑦ REMARKS 欄「P」 (部品互換性)

部品の互換性は「A」「B」「C」の記号で記載され、その内容は次のとおりです。

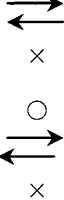
「A」	新部品と旧部品は相互で互換性有ります。	新部品		旧部品
「B」	新部品と旧部品は互換性が有りません。	新部品		旧部品
「C」	新部品は旧部品の代替品となります。 但し、旧部品は新部品と互換性は有りません。	新部品		旧部品

⑧ REMARKS 欄「D」 (廃止・補給停止)

「D」 …… 廃止を示します。

「H」 …… 生産中止又は補給停止を示します。

但し、代替品は直下に記載しています。

⑨ REMARKS 欄「(A)」 「(B)」 「(C)」 「(D)」

この欄には次の記号が入り、各記号の内容は次のとおりです。

(1) 親子関係部品

(a) 01～ …… Y01～ の「アッセン部品」の構成部品を表わします。

(b) Y01～ …… 01～ の部品を含んで構成されている「アッセン部品」を表わします。

【例 1】 (前頁リスト参照)

照号 1A 34256-20050 は、REMARKS 欄「(A)」に Y01 が記載されています。

これは、同欄に 01 が記載してある照号 41A・42A の部品を含んで構成されているアッセン部品です。

(2) キット関係部品

(a) K1～ …… QK1～ の「キット部品」の構成部品を表わします。

(b) QK1～ …… K1～ の部品からなる「キット部品」を表わします。

(3) セット互換性部品

(a) A1～ …… WA1～ の「セット互換部品」の構成部品を表わします。

(b) WA1～ …… A1～ の部品を1セットとする事により、互換性があることを表わします。但し、WA1～ 記してある部品のみでは、セット品を表わしていませんので、A1～ すべての部品を同時に要求して下さい。

⑩ REMARKS 欄

参考事項を記載しています。主な記載例は次の通りです。

(a) REF 152 … 装置番号 152 参照

(b) FR INLET… インレット側

(c) サイズ

D=60…φ 60mm L=1225…長さ 1225mm

STD…スタンダードサイズ O.S…オーバサイズ U.S…アンダーサイズ

(d) 旧部品番号及び参考部品番号

IV. 補修用部品の供給年限について

本機に係る補修用部品の供給年限は、原則として、本機の生産中止年月より起算して10年とします。

(ご注意)

- ・ イラストに照合番号のないものは単品では販売できません。
- ・ リストに照合番号のないものは単品では販売できません。
- ・ 本カタログの記載部品は予告なしに、削除・変更・非販売とすることがありますのでご承知下さい。

Before Use

I. Introduction

This parts catalog is applied to models indicated on the cover.

II. How to Order Parts

When ordering a part, refer to illustrations and lists in this parts catalog, and clearly notify our company of the model name, the chassis No., the E/G serial No., the parts No., the parts name, the required quantity, etc.

III. How to Look at Parts Catalog

Illustrations in the parts catalog show the "position and shape" of each part in the range required in ordering. Accordingly, illustrations do not always agree with actual parts.

1. How to use the lists

The list shown below as an example helps you to understand how to use the lists.

SYM BOL	PART NUMBER	PART NAME	UNIT Q'TY	SERIAL (A) (B)	N P D	REMARKS	
						(A) (B) (C) (D)	REMARK
1A	YE1010102D26	OVERHAUL KIT	1	101—120		Y01	
B	YE1010102D27	OVERHAUL KIT	1	121—	B		
2A	YE1229834N00	GASKET	1	101—		Y02	
3A	YE1227943G00	SEAL,OIL	1	101—120			
B	YE1227943G10	SEAL,OIL	1	121—	B	WA1	
4A	YE1112110G00	GASKET	1	101—120			
B	YE1112110G10	GASKET	1	121—	B	A1	
41A	YE1446543G17	SEAL	3	101—		01 02	
42A	YE1446543G19	SEAL	2	101—		01 02	
51A	YE1351043G00	SEALOIL	1	101—		QK1	
61A	YE1303754T00	GASKET	1	101—		K1	
62A	YE1327054T01	GASKET	1	101—		K1	

Encircled numbers indicate the following contents:

① ○○○ (MODEL CODE)

Model code shown in the parts catalog (which is different from the model name of the main unit)

② □□□ (SECTION NO.)

Key in retrieval in "SECTION INDEX"

③ SYMBOL

Key to find a parts No. from an illustration (unit drawing)

The symbol to which three zeros are prefixed, e.g., 000A, 000B, etc. tells that the unit is an assembly.

④ PART NUMBER

⑤ PART NAME

⑥ UNIT Q'TY

This column indicates the quantity of one set

⑦ SERIAL(A) • SERIAL(B) (applicable chassis Nos.)

SERIAL(A) : Indicates the application start chassis No.

SERIAL(B) : Indicates the application end chassis No.

⑧ REMARKS: [N] (not for sale)

Parts not for sale are indicated as "N".

⑨ REMARKS: [P] (parts compatibility)

The parts compatibility is indicated in symbols, A, B and C having the following meanings:

[A] A new part and an old part are completely interchangeable with each other.

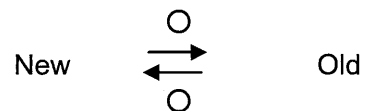

[B] A new part and an old part are not interchangeable with each other.

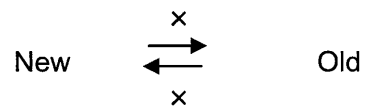

[C] A new part is an alternative of an old part.
In this case, an old part is not interchangeable with a new part.

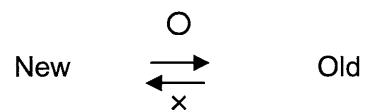

⑩ REMARKS: [D]

[D] Indicates that the part is deleted.

[H] Indicates that production or supply of the part is stopped.
An alternative is shown just below.

⑪ REMARKS: [(A)], [(B)], [(C)], [(D)]

Symbols indicated in this column have the following meanings.

(1) Assembly parts

(a) 01 - : Indicates parts which make up the assembly parts.

(b) Y01 - : Indicates assembly parts which is made up of the parts K1,K2-K9.

[Example 1] (Refer to the list in the previous page.)

The part 1A 34256-20050 front chassis has Y01 in the Remarks column,
it means that the Front chassis includes the parts with 01[41A and 42A]
in the Remarks column.

(2) Kit parts

(a) K1 - : Indicates parts which make up the kit.

(b) QK1 - : Indicates a kit which is made up of parts K1 -, K2 -.

- (3) Parts which has a interchangeability when replace with the other related parts.
- (a) A1 - : Indicates parts which need to make a interchangeability.
- (b) WA1~ : Indicates parts which have a interchangeability when replace with A1 parts.
- [Example 2] (Refer to the list in the previous page.)
- The part 3B 44344-70020 [WA1] can replace the old part 3A 44340-70210 only if the plate 4B 41605-41290 [A1] is also replaced together.

⑫ REMARKS

The other major remarks are shown below:

- (1) REF 618 : Indicates the section No. 618.
- (2) FR LH : Indicates the left side toward the machine forward direction.
- (3) FR RH : Indicates the right side toward the machine forward direction.
- (4) FR INLET : Indicates the inlet side.
- (5) D80×185L : Indicates "diameter = 80 mm, length = 185 mm".
- (6) Old parts No. • reference parts No., etc.
- (7) SIZE : S.T.D. ---- Standard size
O.S. ---- Over size
U.S. ---- Under size

(Note)

The parts not numbered individually in the illustration will not be sold separately.

The parts which parts number is not listed individually will not be sold separately.

Parts shown in this catalog may be deleted, changed or specified as "not for sale" without prior notice.

WARNING :

1. The purpose in issuing this parts catalog is to use for clarifying the parts and for placing the parts order to your Kawasaki loader dealer or the engine manufacture.
2. You also can use this parts catalog to exchange parts information between you and your Kawasaki loader dealer or engine manufacture for clarifying the parts.
3. You must not perform any repair, disassembly and reassembly work on the machine.
Contact your Kawasaki loader dealer or engine manufacture and ask him to do the above work.

ENGINE SPECIFICATION

SYSTEM CODE	SYSTEM NAME	PAGE
101	AIR CLEANER	101-1
102	AGENCY APPROVAL	102-1
103	CYLINDER BLOCK COOLANT PLUMBING	103-1
104	VALVE TAPPET	104-1
105	CYLINDER LINER	105-1
106	PISTON COOLING NOZZLE	106-1
107	BLOCK,CYLINDER	107-1
108	CRANKSHAFT	108-1
109	FRONT GEAR HOUSING	109-1
110	FRONT GEAR HOUSING	110-1
111	BREATHER,CRANKCASE	111-1
112	COOLANT HEATER STARTING AID	112-1
113	COOLANT HEATER STARTING AID PLUMBING	113-1
114	VIBRATION DAMPER	114-1
115	FRO GER TRA ACC MOUNTING	115-1
116	DRAIN LOCATION	116-1
117	THERMOSTAT	117-1
118	ALTERNATOR	118-1
119	ALTERNATOR MOUNTING	119-1
120	FRONT ENGINE SUPPORT	120-1
121	EXHAUST RECIRCULATION	121-1
122	EXH RCN WATER PLUMBING	122-1
123	EXH RCN AIR PLUMBING	123-1
124	FAN DRIVE MOUNTING	124-1

SYSTEM CODE	SYSTEM NAME	PAGE
125	FAN DRIVE	125-1
126	FUEL DRAIN PLUMBING	126-1
127	FUEL FILTER LOCATION	127-1
128	FUEL FILTER PLUMBING	128-1
129	FLYWHEEL HOUSING	129-1
130	FUEL INLET FITTING	130-1
131	FUEL PUMP MOUNTING	131-1
132	FUEL PUMP	132-1
133	FUEL TRANSFER PUMP	133-1
134	FLYWHEEL MOUNTING	134-1
135	FLYWHEEL	135-1
136	FRONT GEAR COVER	136-1
137	GEAR COVER MOUNTING	137-1
138	CABIN HEATER PLUMBING	138-1
139	AUX COOLING PLUMBING	139-1
140	AIR INTAKE CONNECTION	140-1
141	AIR INTAKE MANIFOLD	141-1
142	AIR TRANSFER CONNECTION	142-1
143	LIFTING BRACKET MOUNTING	143-1
144	ARRANGEMENT,LIFTING	144-1
145	COOLER, ENGINE OIL	145-1
146	LUBE OIL FILTER	146-1
147	OIL LEVEL GAUGE	147-1
148	LUBE OIL PUMP	148-1
149	CYLINDER BLOCK COVER	149-1

SYSTEM CODE	SYSTEM NAME	PAGE
150	OIL FILL ARRANGEMENT	150-1
151	OIL PAN	151-1
152	ACCESSORY DRIVE PULLEY	152-1
153	ENGINE CONTROL MODULE	153-1
154	ENG CNT MODULE PLUMBING	154-1
155	CAM SHAFT	155-1
156	INJECTOR	156-1
157	PARTS,PERFORMANCE	157-1
158	INJECTOR PLUMBING	158-1
159	TURBO CHARGER	159-1
160	TURBO CHARGER	160-1
161	CYLINDER HEAD PLUMBING	161-1
162	CYLINDER HEAD	162-1
163	LEVER,ROCKER	163-1
164	ENGINE COOLANT VENT	164-1
165	HEAT SHIELD	165-1
166	STARTING MOTOR MOUNTING	166-1
167	STARTING MOTOR	167-1
168	EXHAUST MANIFOLD	168-1
169	TORQUE CONVERTER OIL COOLER	169-1
170	PLUMBING,TURBOCHARGER	170-1
171	COVER,VALVE	171-1
172	CRN RESISTOR LOCATION	172-1
173	WATER INLET CONNECTION	173-1
174	WATER OUTLET CONNECTION	174-1

SYSTEM CODE	SYSTEM NAME	PAGE
175	DRIVE,WATER PUMP	175-1
176	BELT TENSIONER	176-1
177	PUMP,WATER	177-1
178	ENGINE CNT WIRING HARNESS	178-1
179	ETR CNT MDL WRG HARNESS	179-1
180	EXHAUST OUTLET CONNECTION	180-1

Accessory Drive Pulley

AD2031-02

Group - 09.03

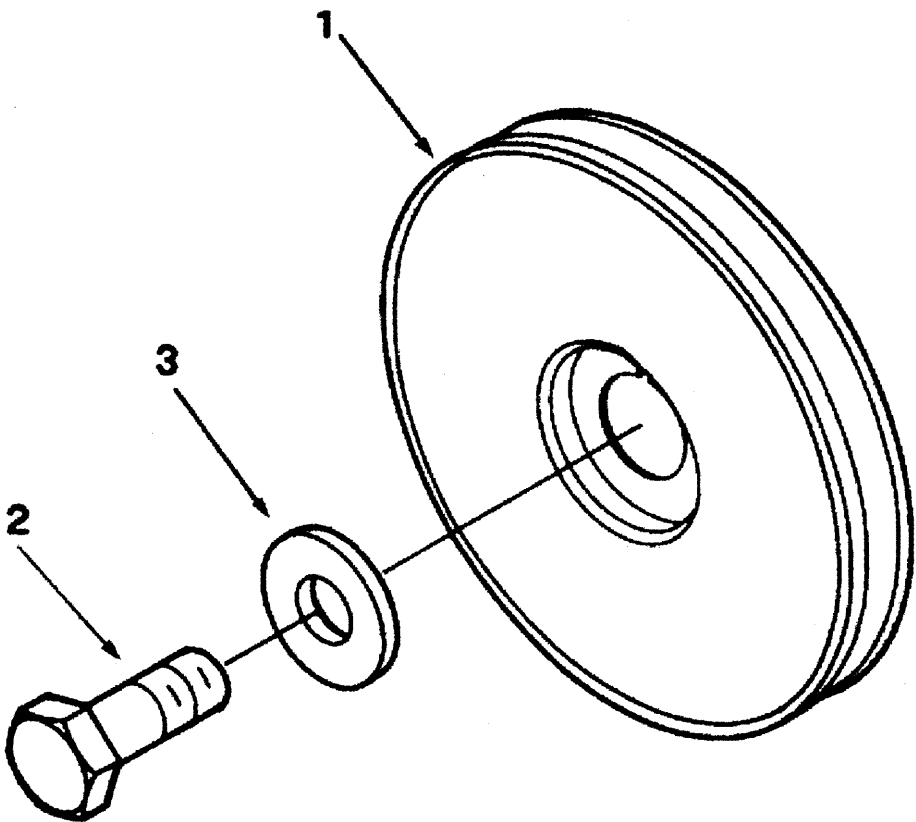

ad200gj

[illegible]

Air Heater Operating Aid

AH2008-05

Group - 10.02

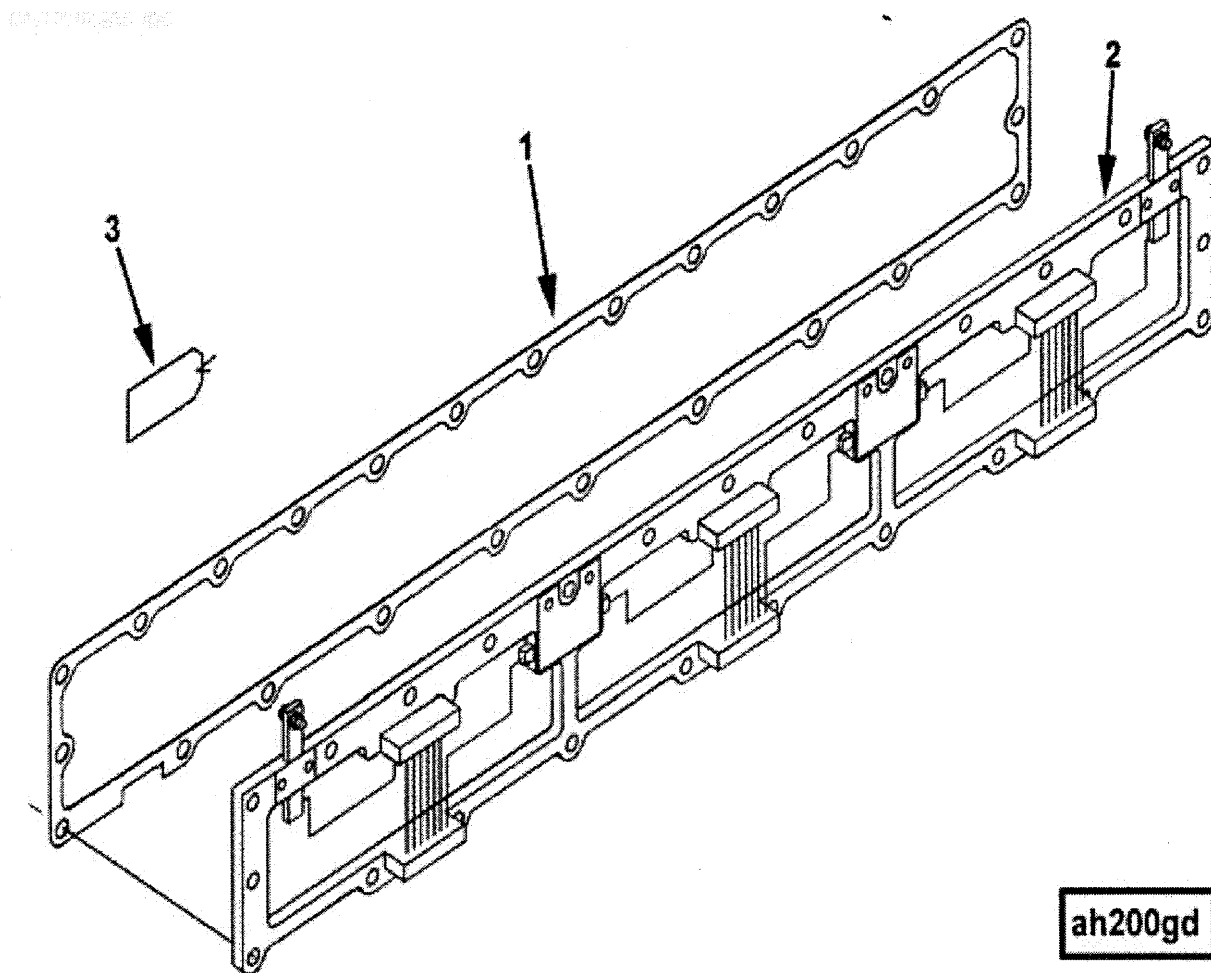

[illegible]

Agency Approval

AP2197

Group - 01.06.1

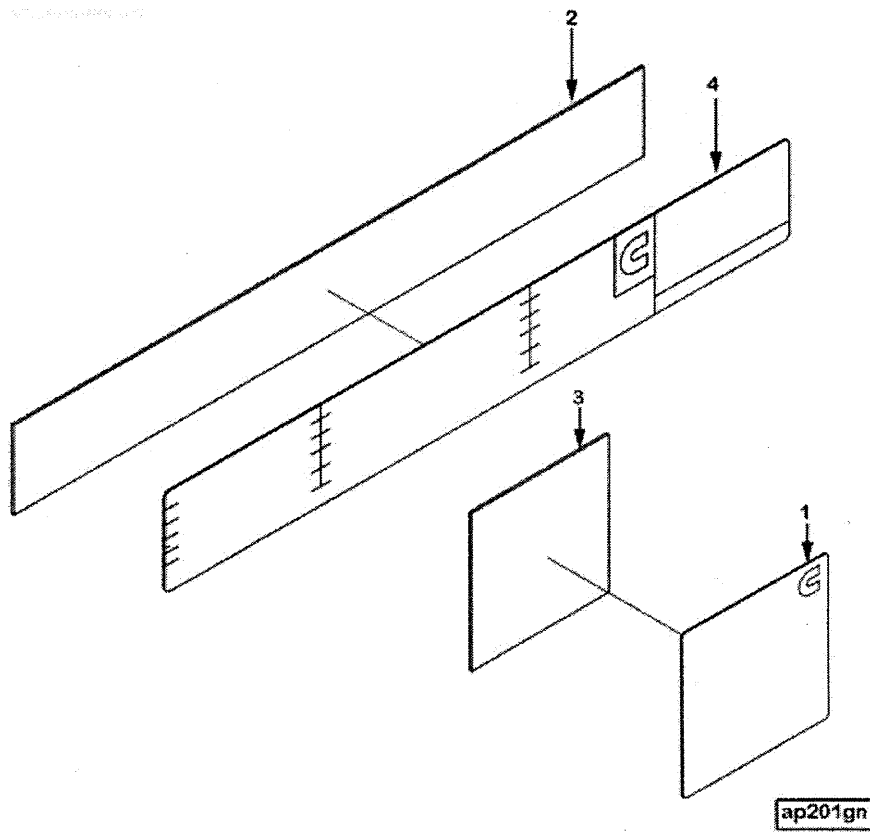

104-1

Cylinder Liner

BB2707-01

Group - 01.01.1

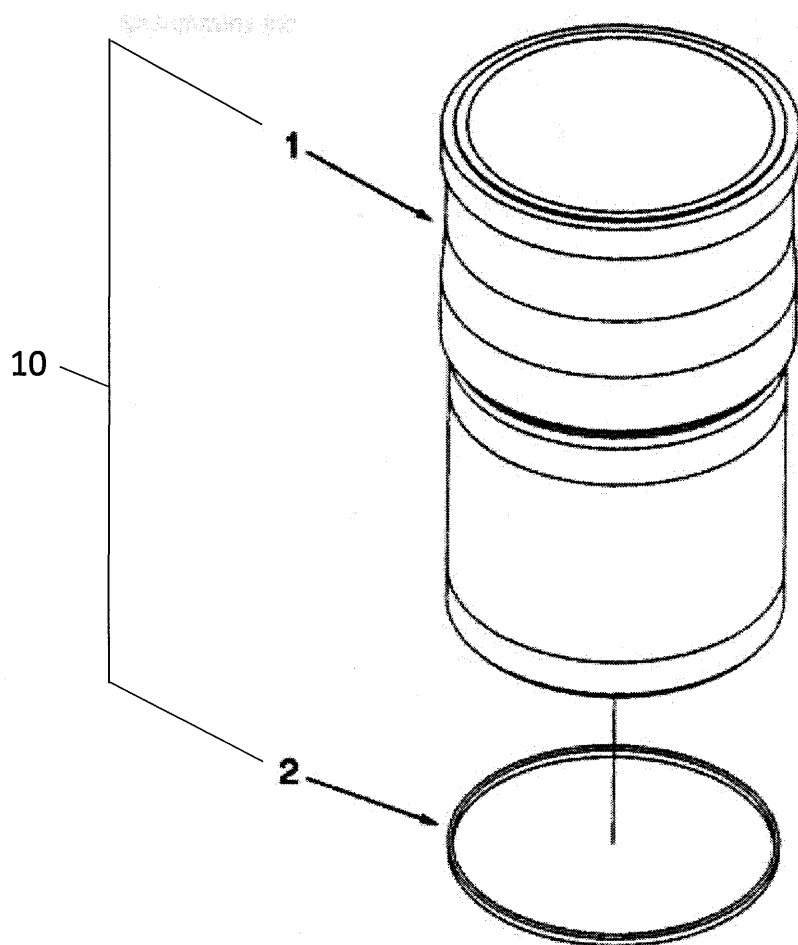

cy200gc

[illegible]

Crankshaft

BB2707-02

Group - 01.02

Auto Parts & Accessories

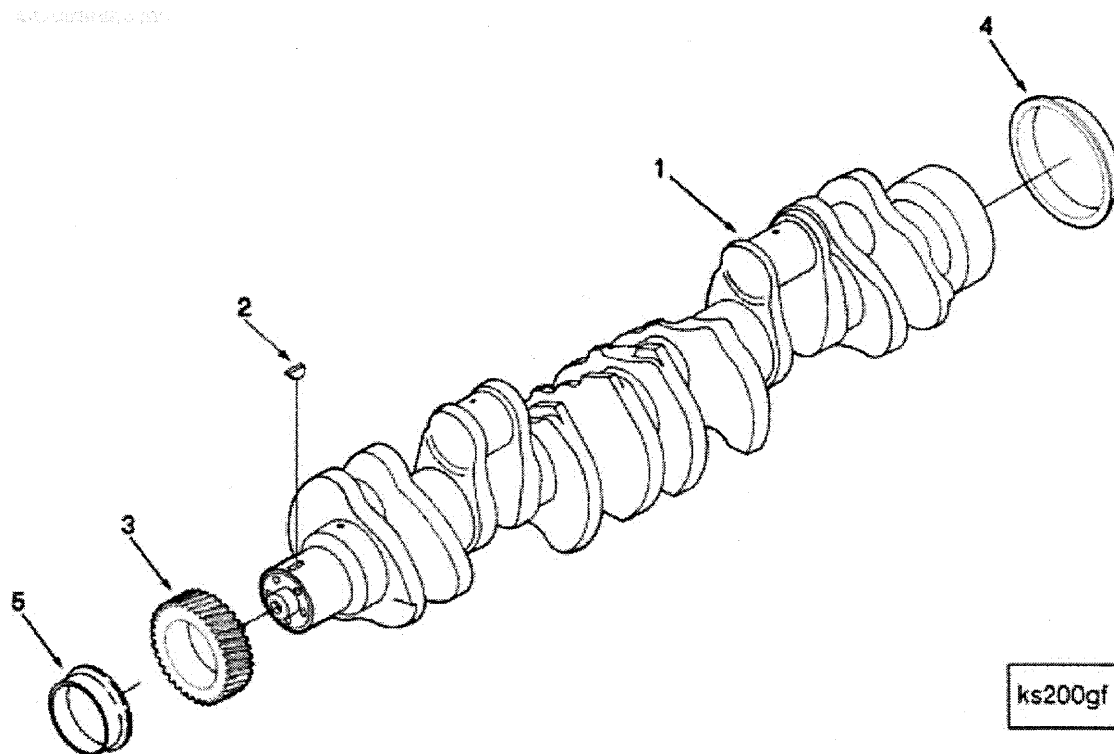

[illegible]

Main Bearings

BB2707-03

Group - 01.02.1

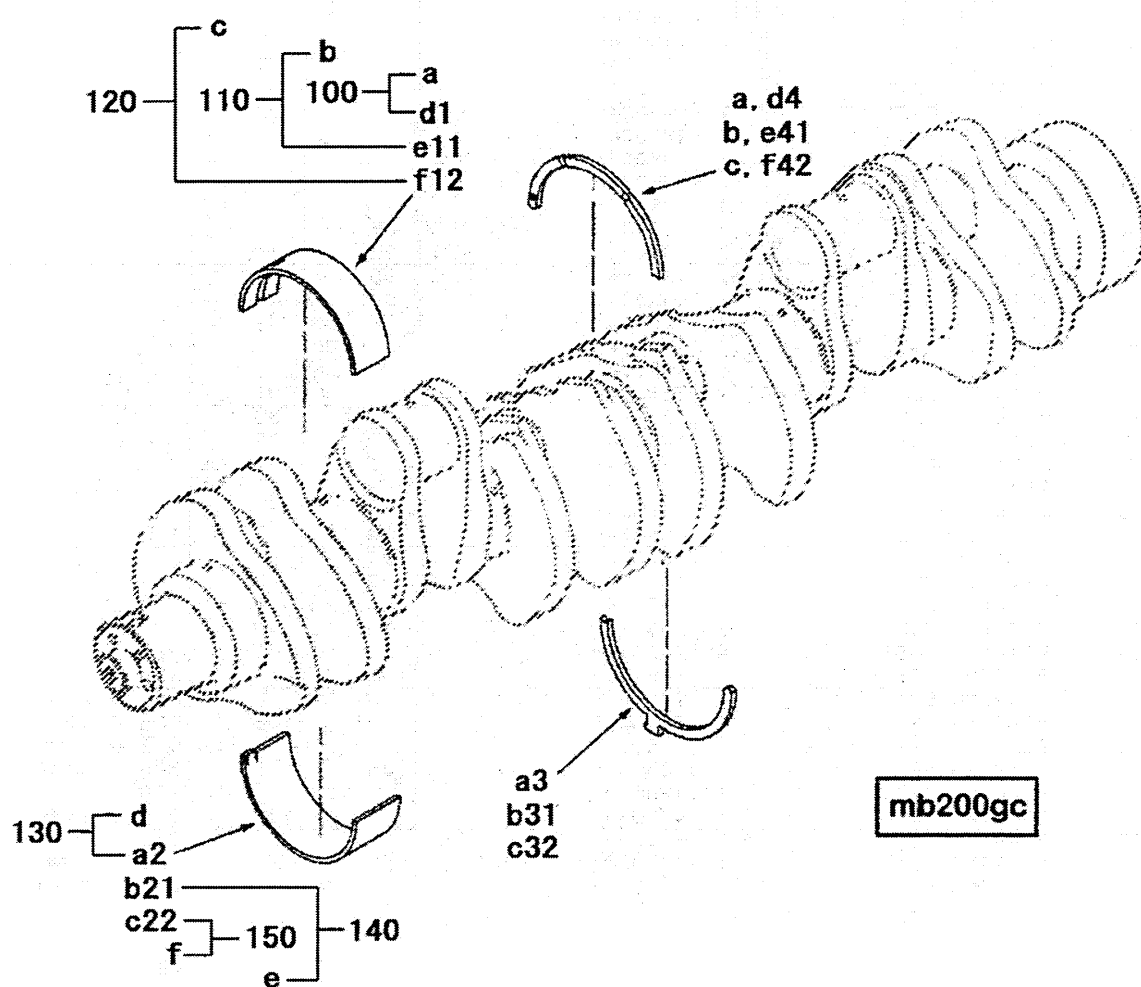

[illegible]

Gear Housing

BB2707-04

Group - 01.06

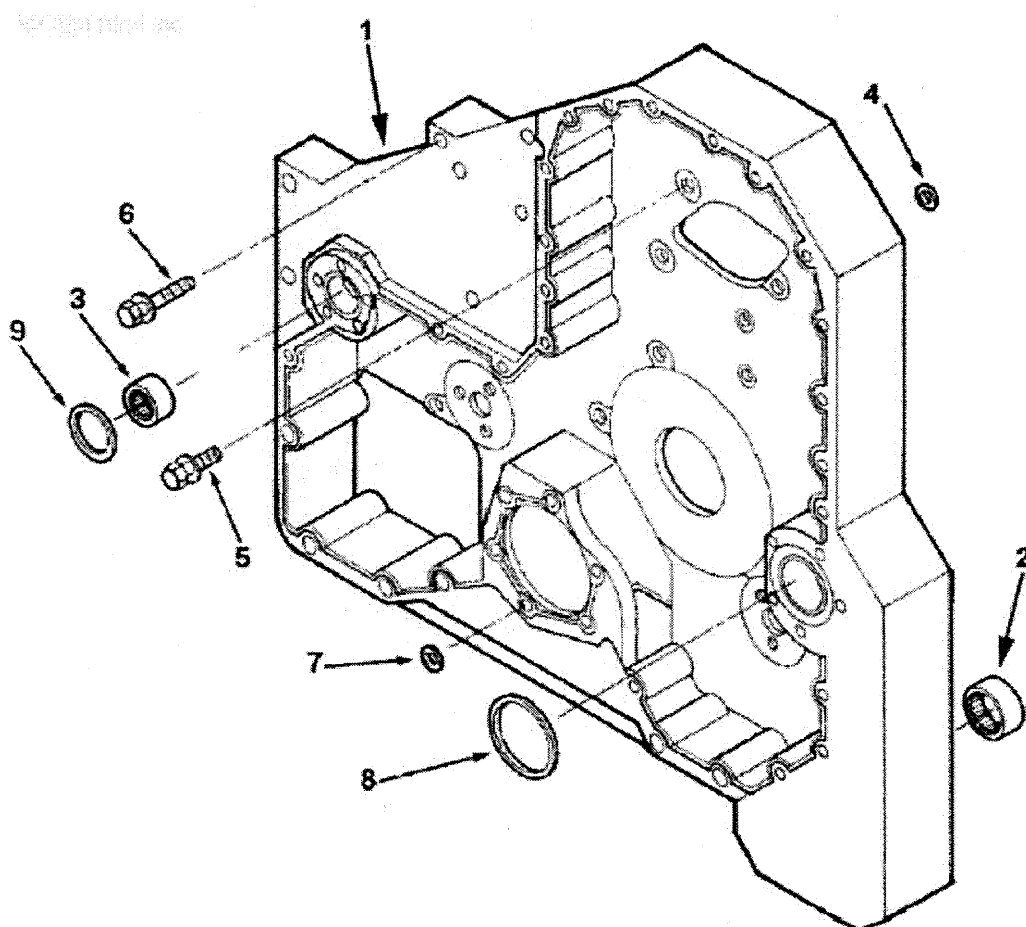

gc202gb

Idler Gears

BB2707-06

Group - 01.07.1

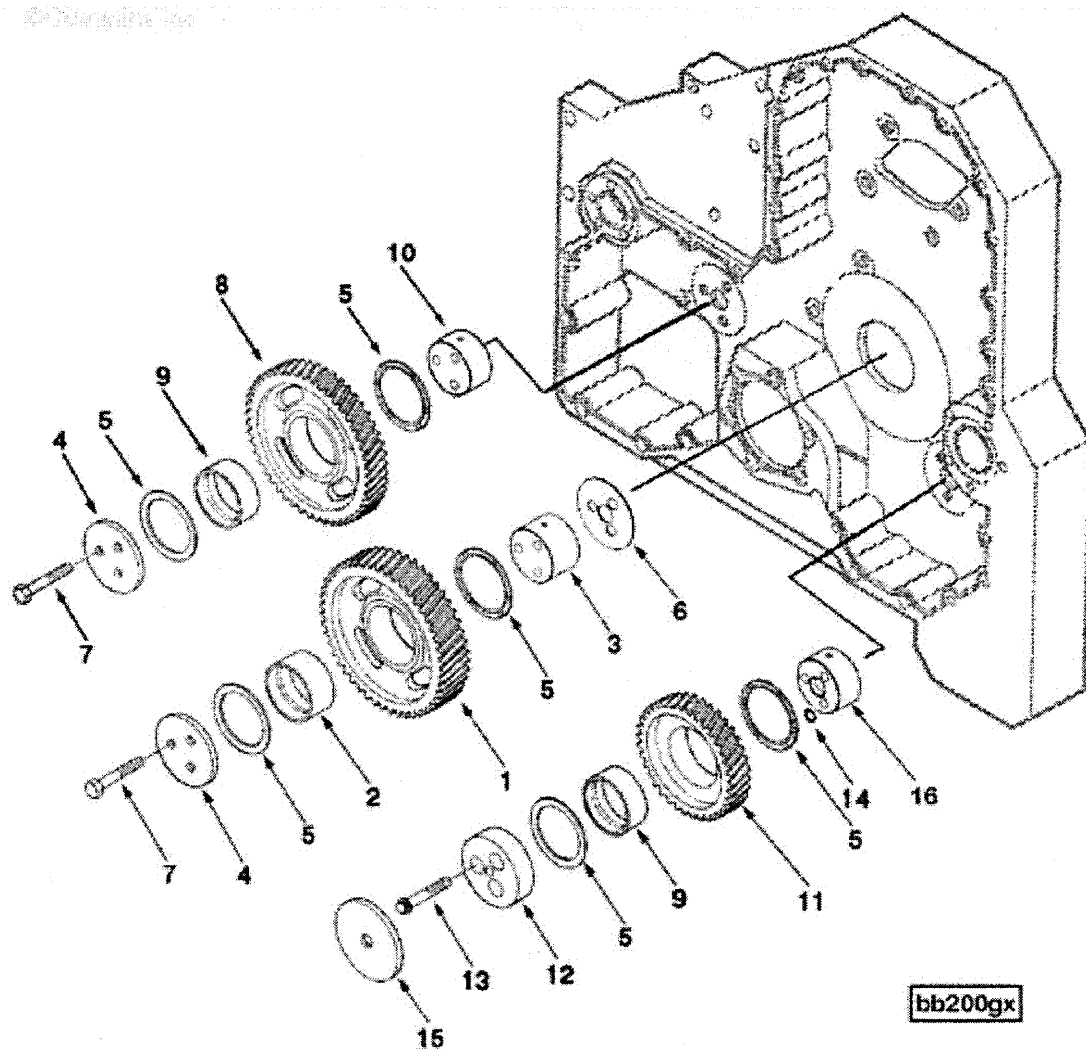

100 — 1
9

110 — 2
8

120 — 9
11

Cam Follower

BB2707-07

Group - 04.01

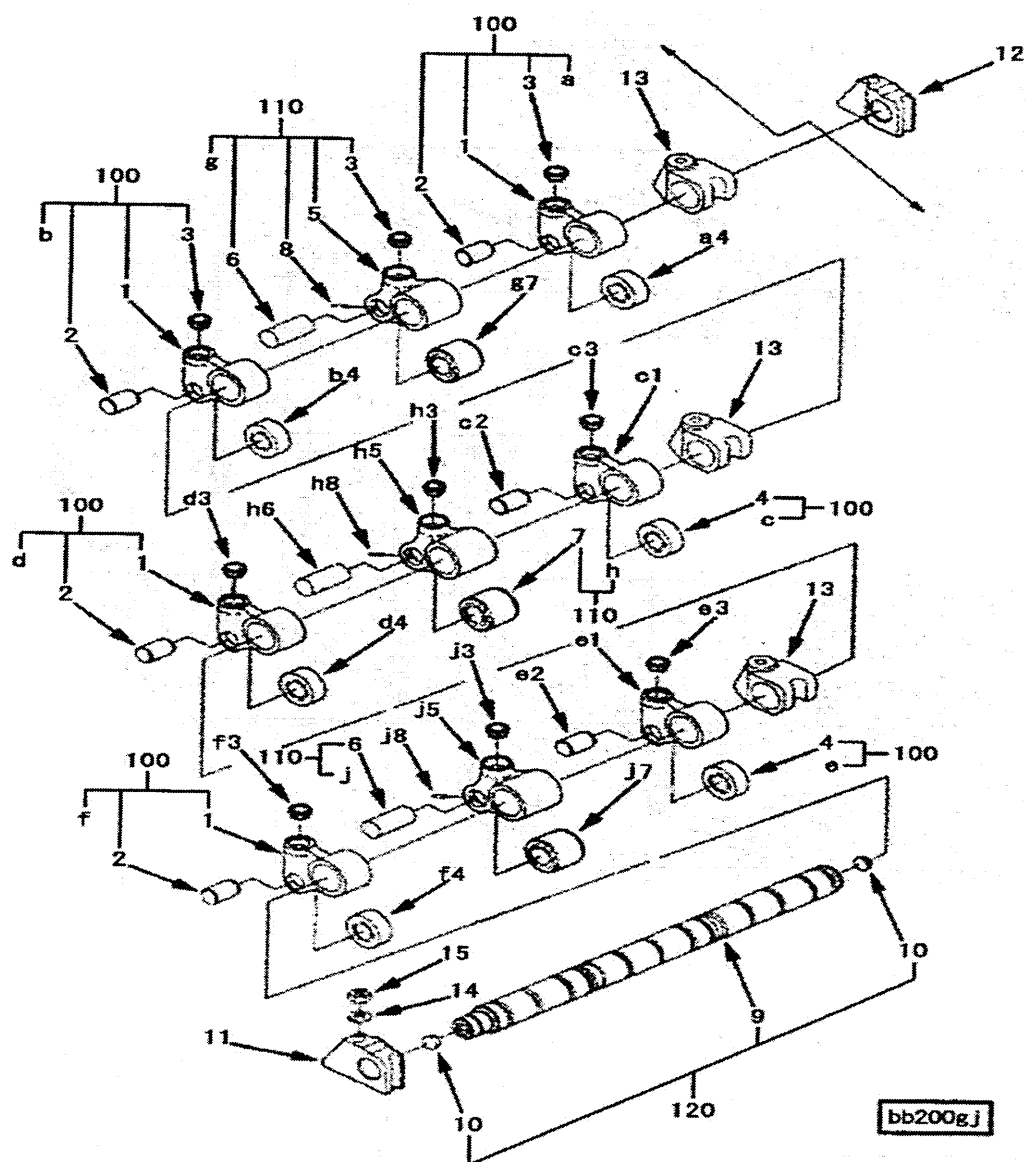

[illegible]

Cylinder Block

BB2707-17

Group - 01.01

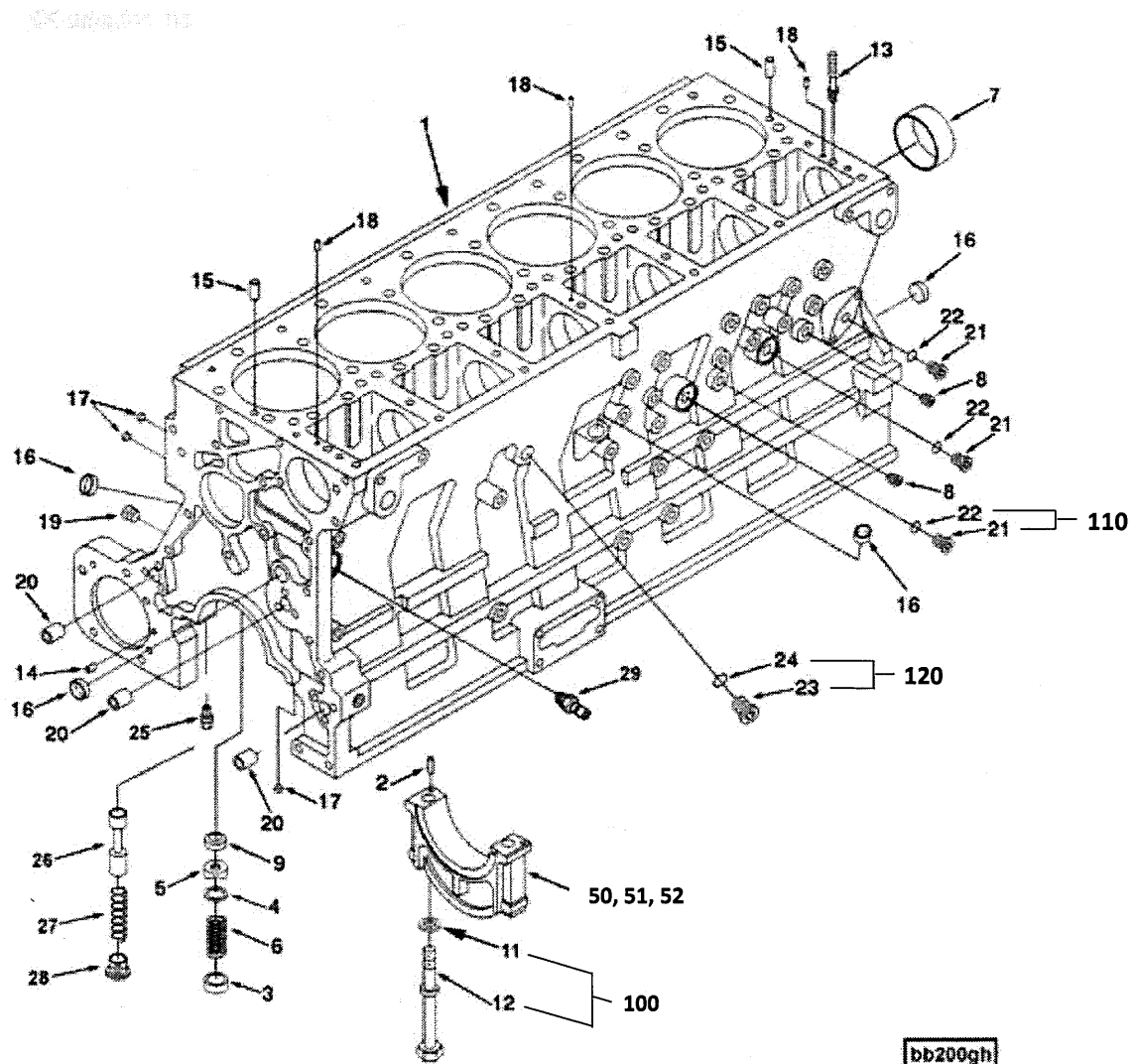

SYM BOL	PART NUMBER	PART NAME	UNIT Q, TY	SERIAL (A) - (B)	REMARKS				
					N P D	(A)	(B)	(C)	(D)
1A	YE2892959	ブロック アッセン, シリンダ BLOCK ASSY, CYLINDER	1	316258-	N				
2A	YE148555	ピン PIN	2	316258-					NO. 4 ONLY
3A	YE179063	シート SEAT	1	316258-					
4A	YE3014754	ワッシャ, フレー WASHER, PLANE	1	316258-					3/4 INCH
5A	YE3014755	ディスク DISC	1	316258-					
6A	YE3014756	スプリング SPRING	1	316258-					
7A	YE2878168	ブッシング BUSHING	7	316258-					
8A	YE3008466	プラグ PLUG	2	316258-					1/4 NPT.
9A	YE3026758	シート SEAT	1	316258-					
11A	YE3019631	ワッシャ, フレー WASHER, PLANE	1	316258-		01			1/2 INCH.
12A	YE3328742	スクリュー SCREW	1	316258-		01			M14 X 1.50 X 16
13A	YE3895832	ボルト, スタット BOLT, STUD	7	316258-					M10 X 1.00 X 50
14A	YE70550	ピン PIN	1	316258-					5/16 X 1/2 INCH
15A	YE142207	ピン PIN	2	316258-					7/16 X 1 INCH
16A	YE3007635	プラグ PLUG	4	316258-					1 INCH
17A	YE3007632	プラグ PLUG	5	316258-					0.378 DIA
18A	YE3008446	ピン PIN	3	316258-					6.00 X 12.00 MM
19A	YE3008468	プラグ PLUG	1	316258-					1/2 NPT
20A	YE3026231	ダウエル DOWEL	3	316258-					19.23 MM
21A	YEBB270718	プラグ PLUG	1	316258-	N		02		
22A	YE3037537	リング, O RING, O	1	316258-			02		
23A	YE3040810	プラグ PLUG	1	316258-				03	
24A	YE3046201	リング, O RING, O	1	316258-				03	
25A	YE3069728	センサ SENSOR	1	316258-					OIL.
26A	YE3068979	プランジャ PLUNGER	1	316258-					
27A	YE3010146	スプリング SPRING	1	316258-					
28A	YE3821725	プラグ PLUG	1	316258-					
29A	YE3042619	フィッティング, ニップル FITTING, NIPPLE	1	316258-					
30A	YE3820030	シール SEAL	1	316258-					
31A	YE2864390	プレート, シリアル ナンバー PLATE, SERIAL NUMBER	1	316258-					
32A	YE3053349	ダウエル DOWEL	1	316258-					
33A	YE4955649	ブロック アッセン, シリンダ BLOCK ASSY, CYLINDER	1	316258-					
50A	YE4999612	キャップ CAP	1	316258-					NO. 4 ONLY
51A	YE4999610	キャップ CAP	1	316258-					NO. 6
52A	YE4999609	キャップ CAP	5	316258-					
100A	YE3803504	スクリュー, セット SCREW, SET	14	316258-		Y01			

110-3

LQD-110

[illegible]

MEMO

Cylinder Block Plumbing

BB2737-02

Group - 01.01.4

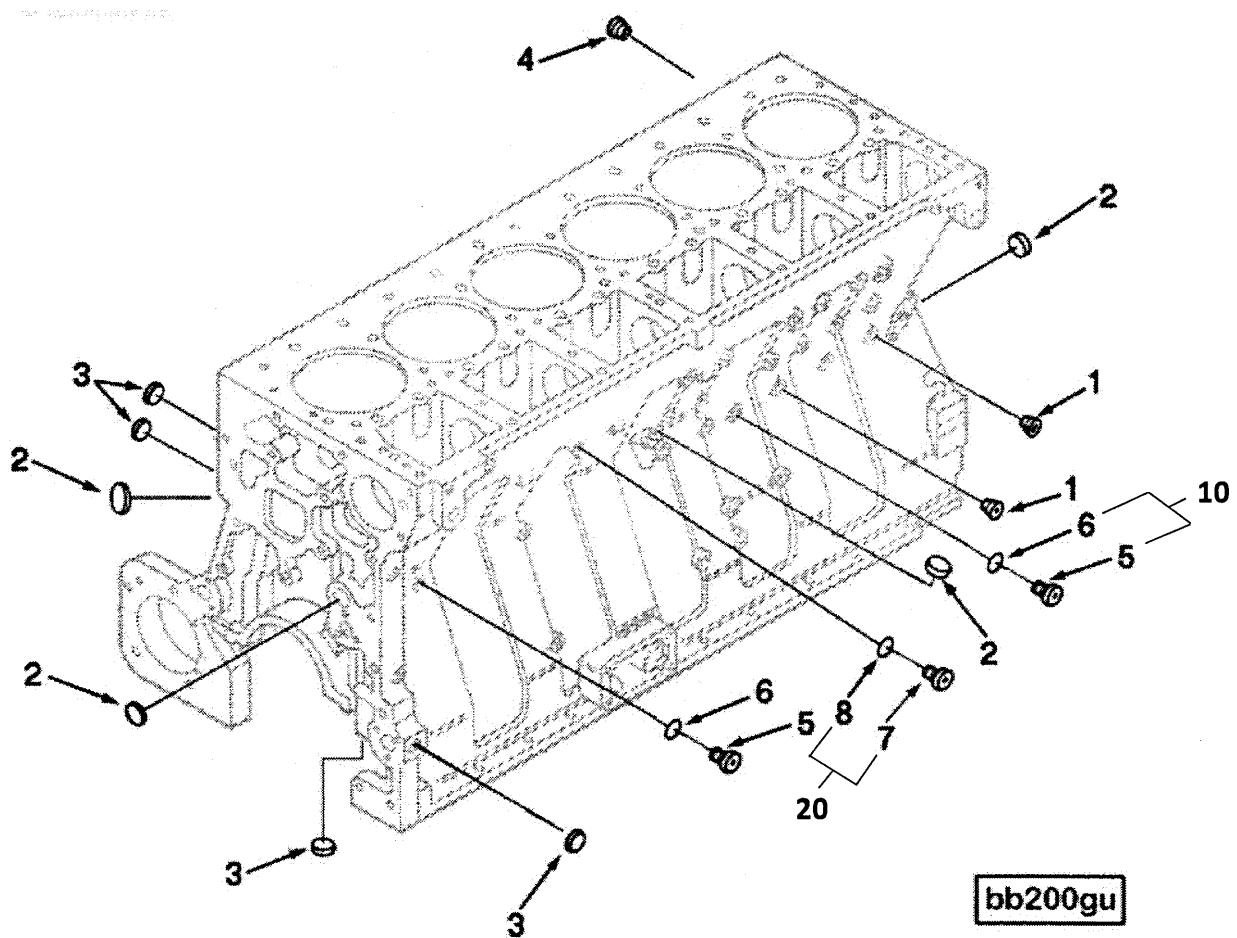

Crankcase Breather

BR2714-04

Group - 03.02

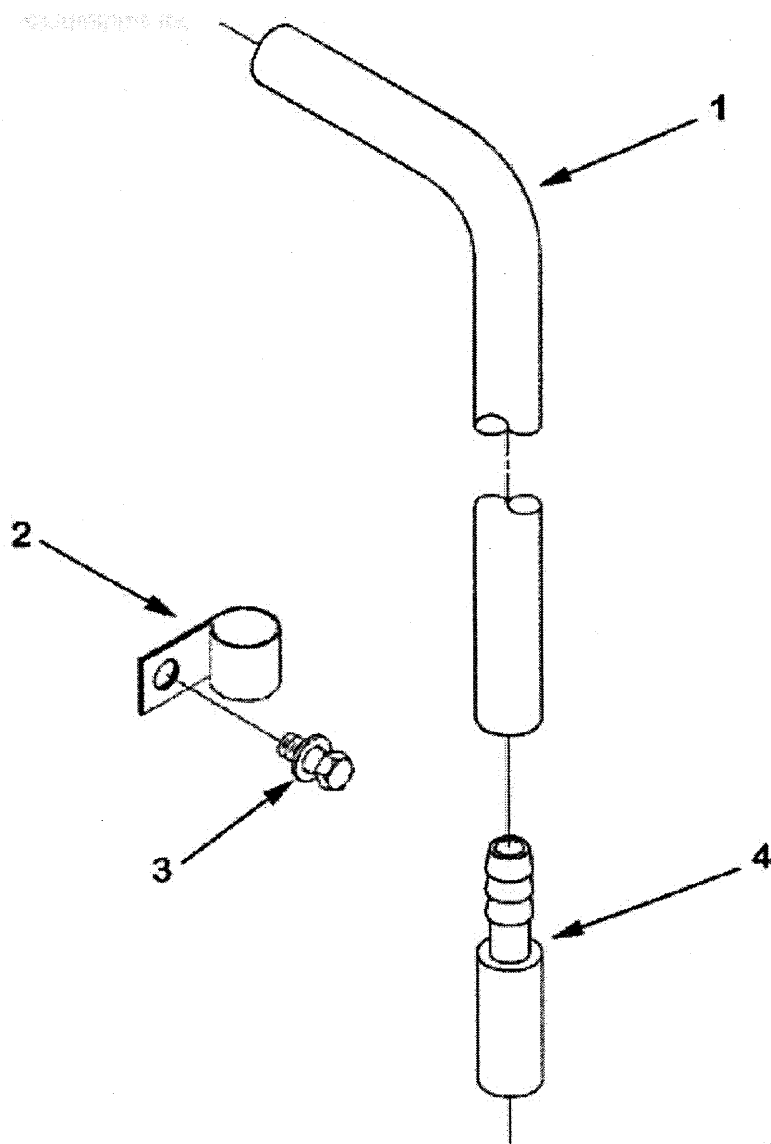

bt200gd

[illegible]

Coolant Heater Starting Ai

CH2021-03

Group - 10.02

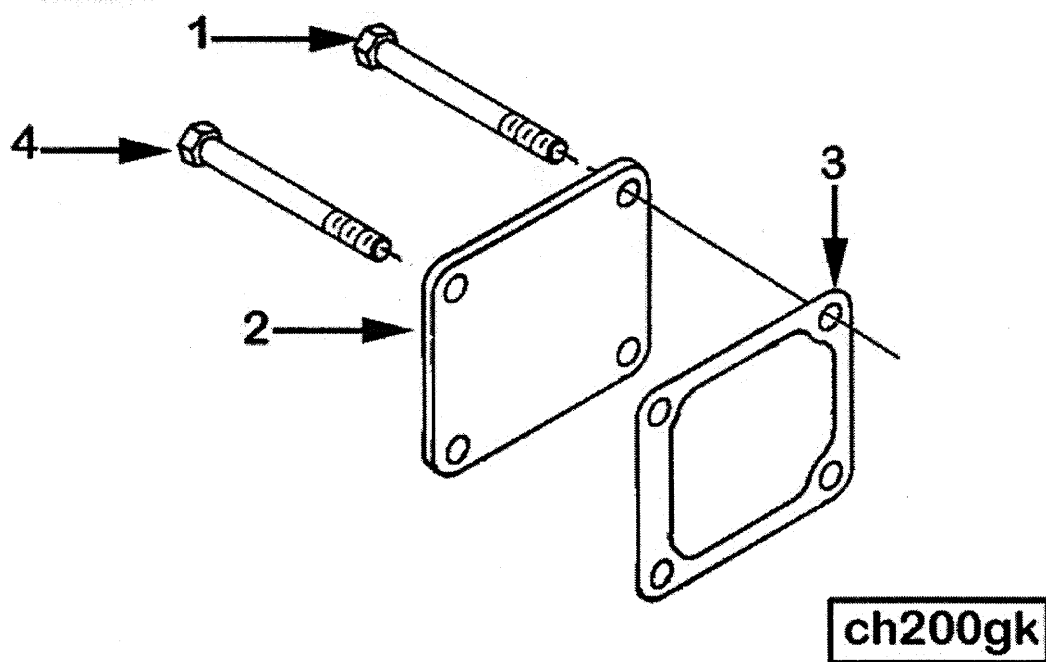

[illegible]

114-1

Air Compressor Inlet

CI2705-02

Group - 12.01.1

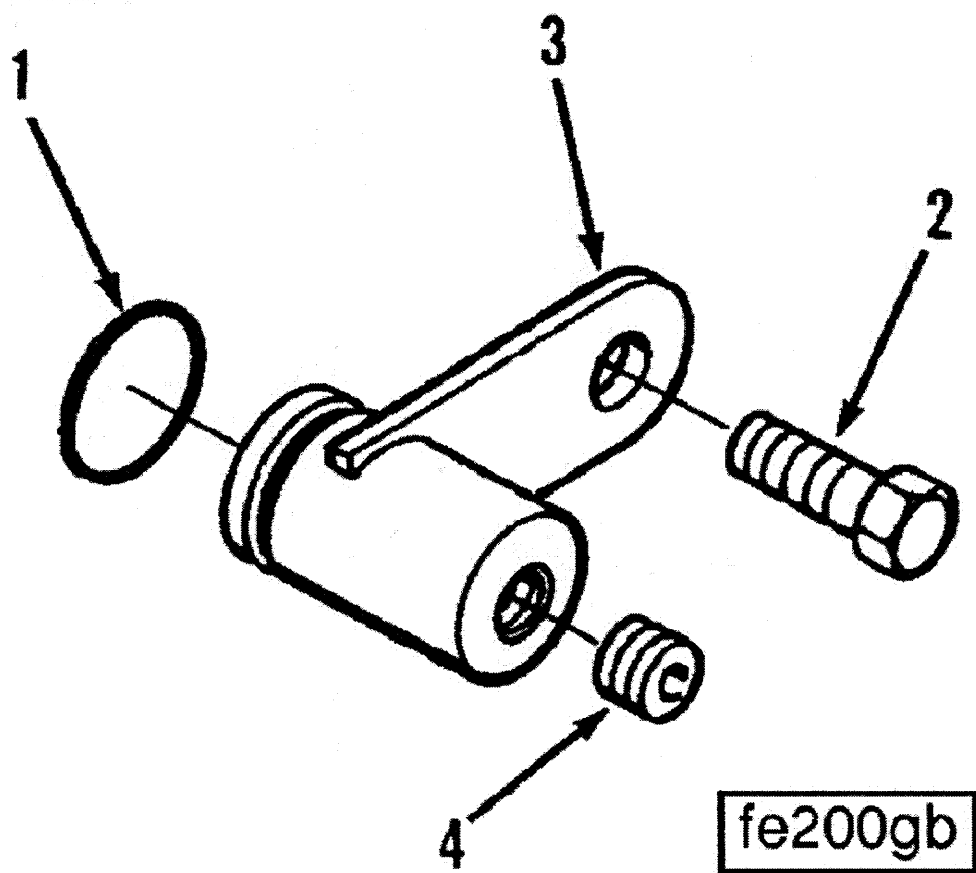

[illegible]

Vibration Damper

DA2110-04

Group - 01.02.2

© Dynalene, Inc.

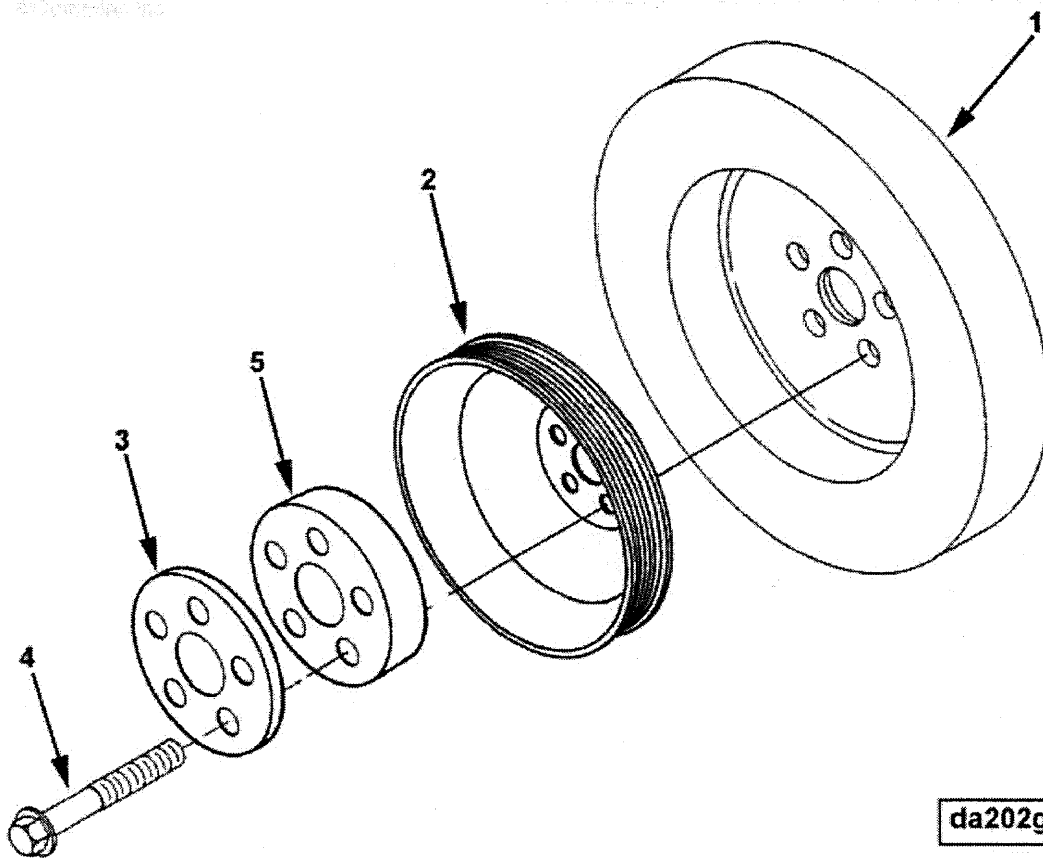

da202gw

[illegible]

116-1

Front Gear Train

DF2032-05

Group - 09.04

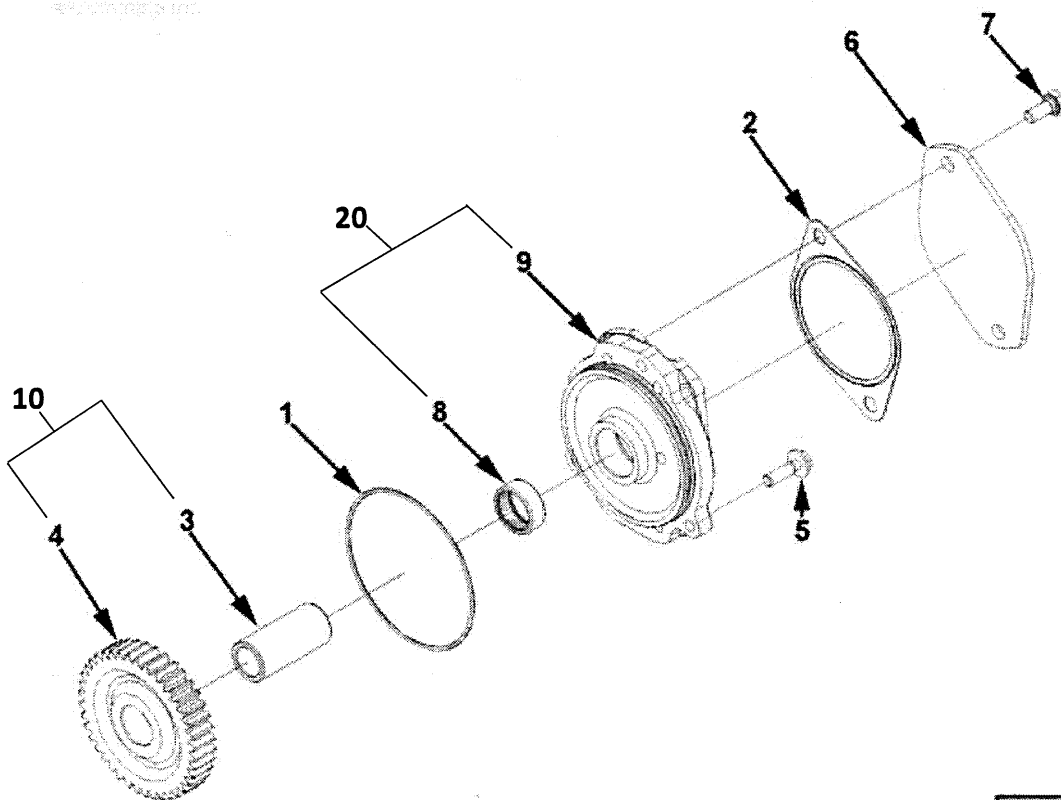

df200gv

Fuel Pump Drive

DP2701-05

Group - 09.01

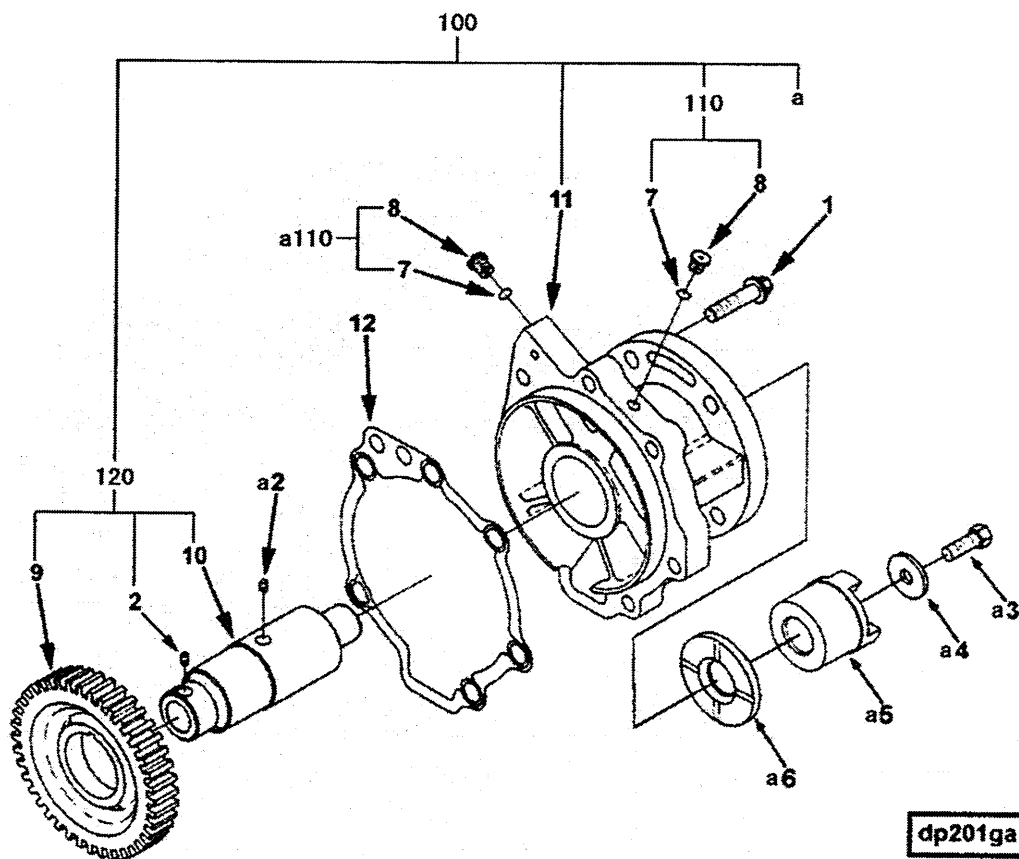

[illegible]

118-1

Engine Brake

EB2047-02

Group - 03.04

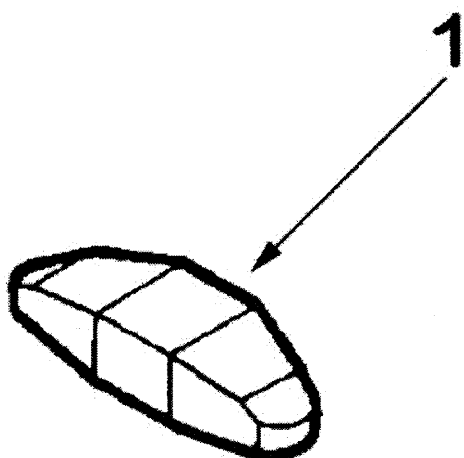

eb200gd

[illegible]

119-1

Thermostat

EC2701-03

Group - 08.07.2

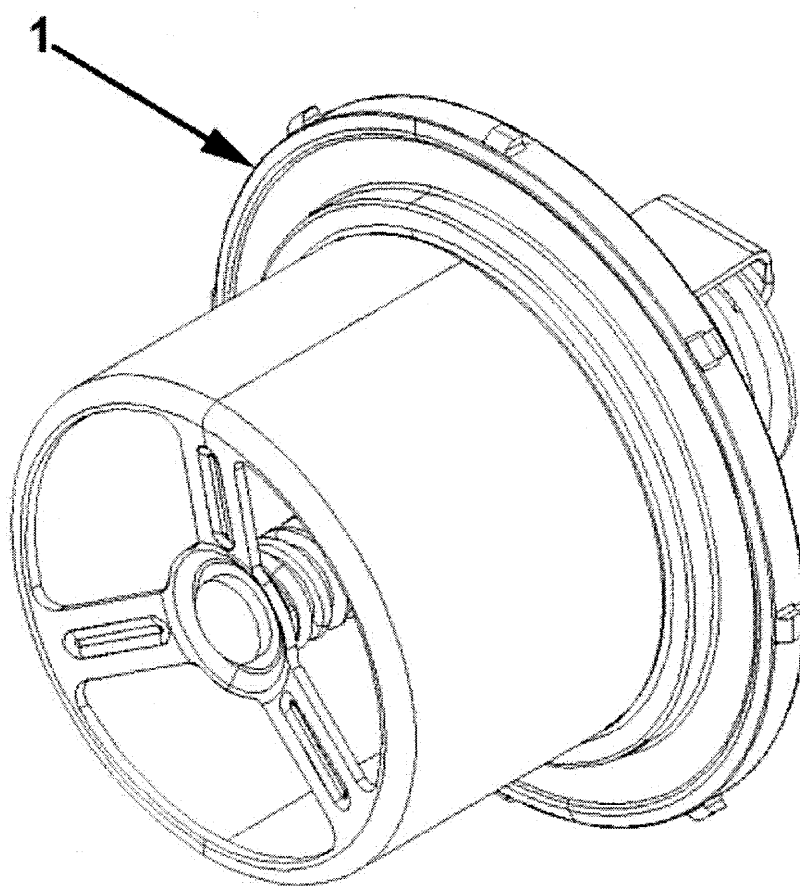

ec200gw

120-1

Alternator

EE2046-05

Group - 13.02

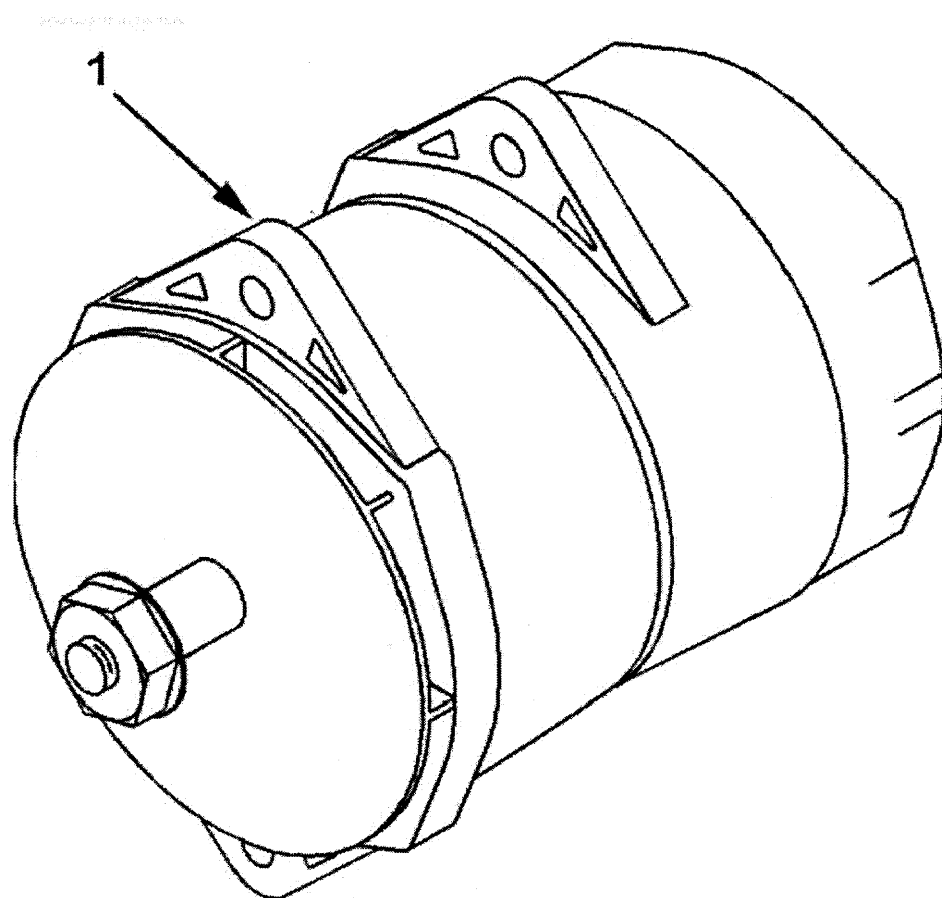

ea200gl

Alternator Mounting

EH2185-04

Group - 13.02.3

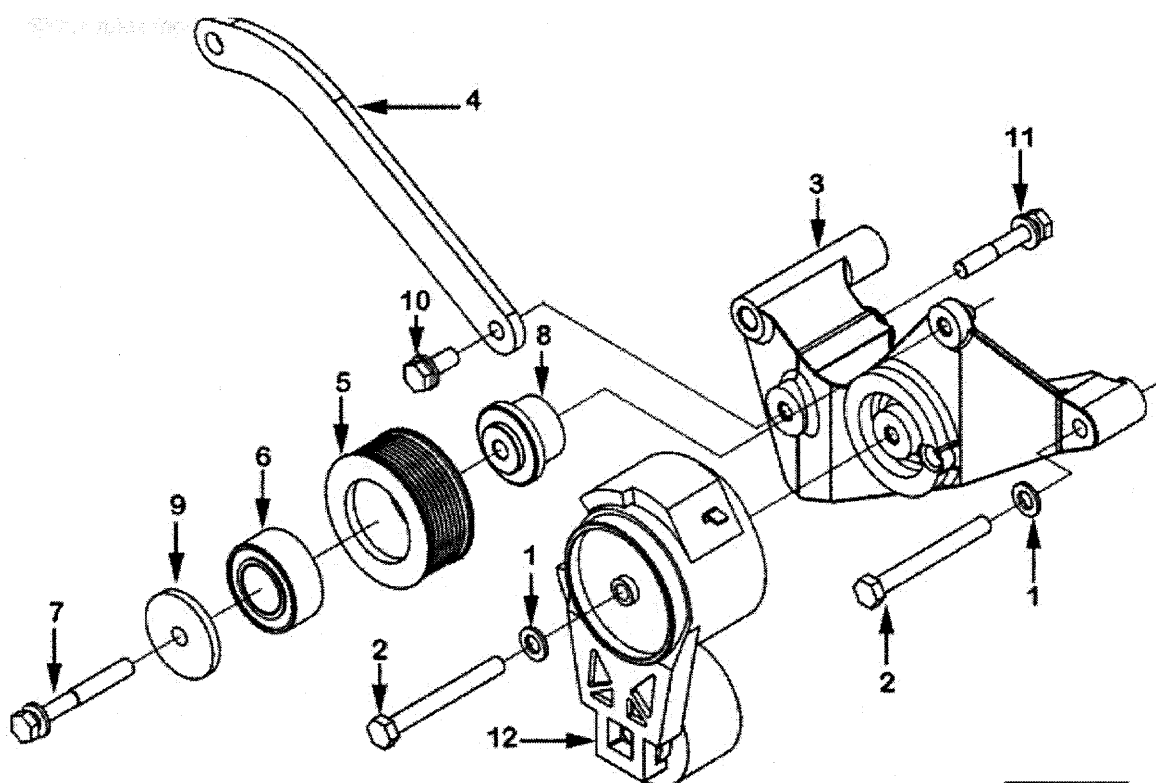

eh207gz

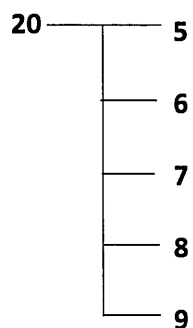

Alternator Drive Pulley

EH2765

Group - 13.02.3

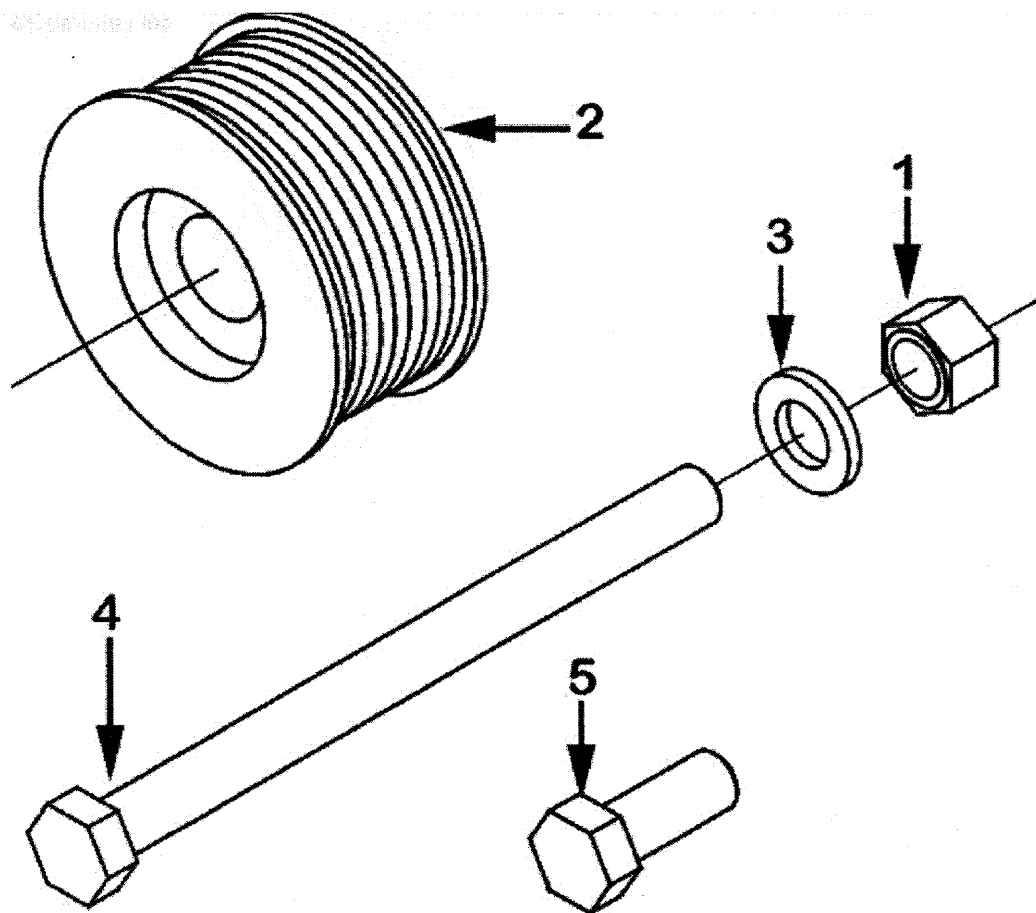

eh207gx

[illegible]

Front Engine Support

EM2037-01

Group - 16.03

© 2004 John Deere

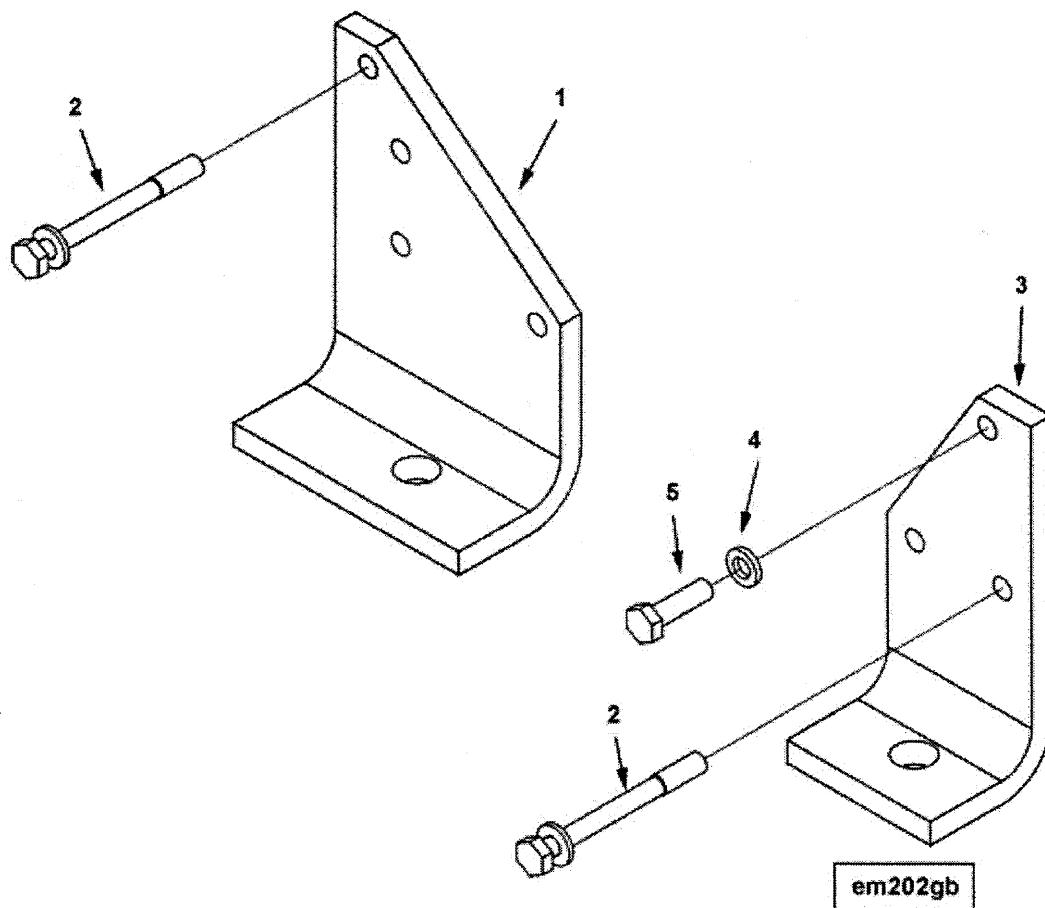

Fan Drive

FA2268-08

Group - 08.03

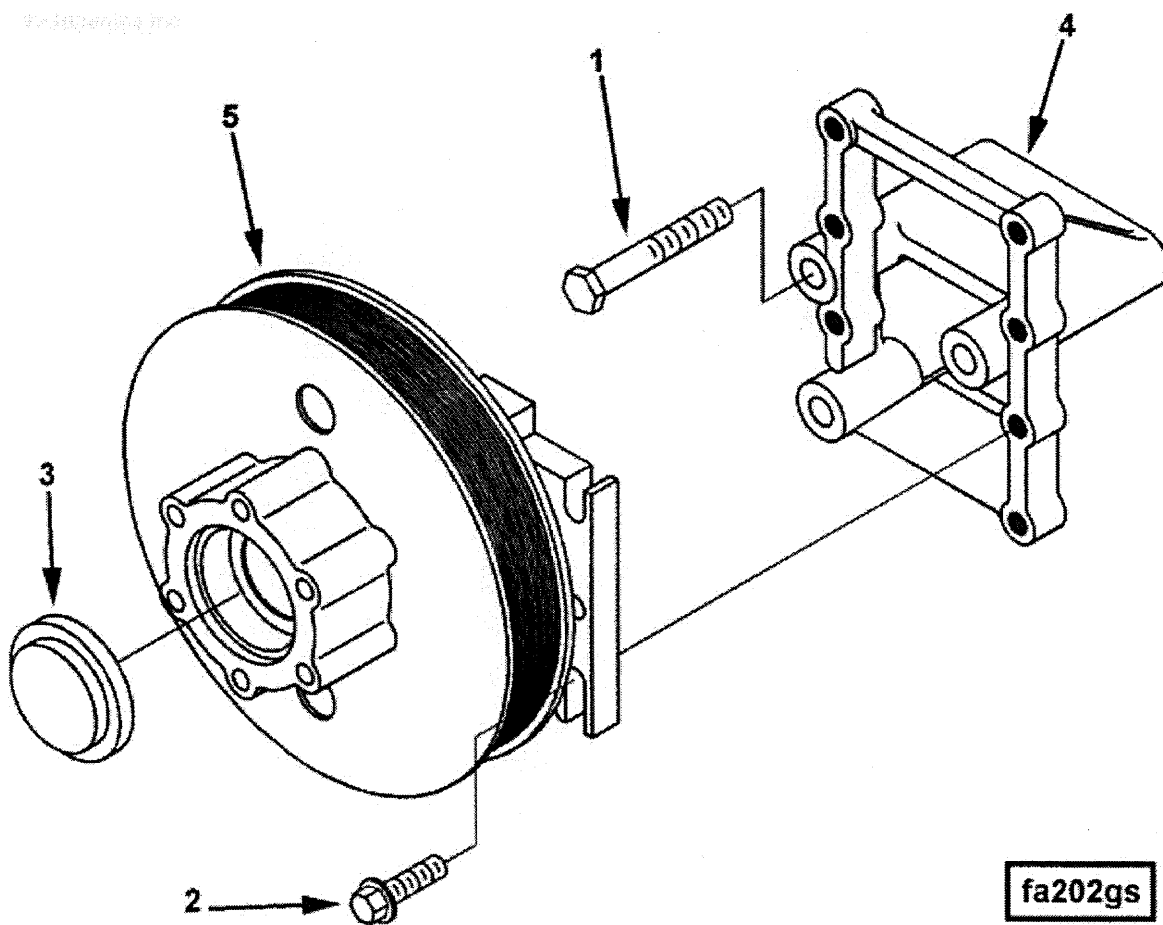

125-1

Fan Drive Belt

FA2740

Group - 08.03

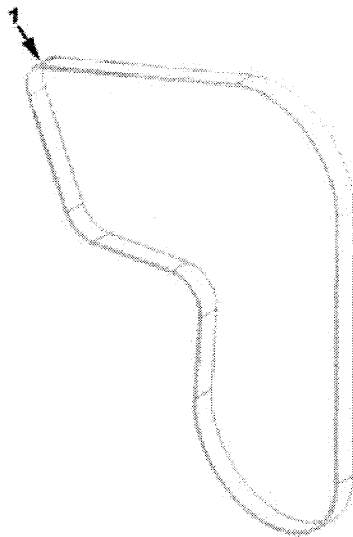

fa204gc

[illegible]

Fuel Filter

FF2238-02

Group - 06.04

WFL 1/2" NPT x 1/2" NPT

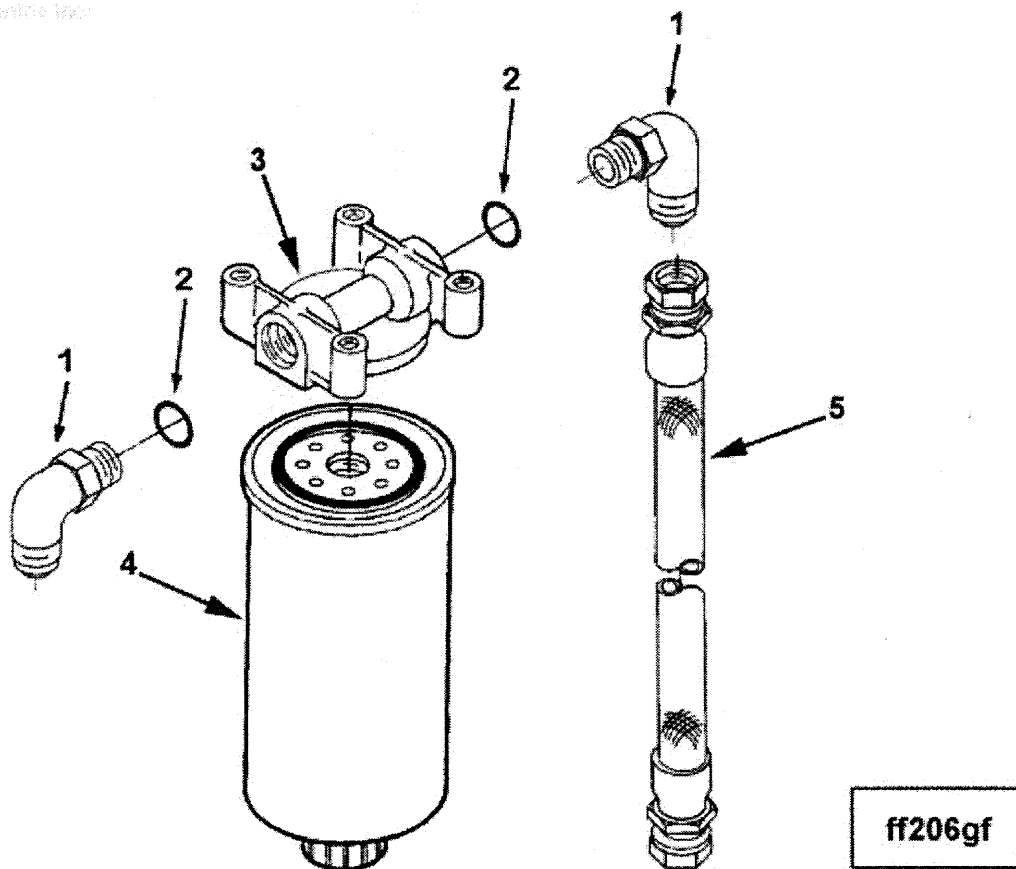

127-1

Fuel Pump Fitting

FF2758-01

Group - 06.02

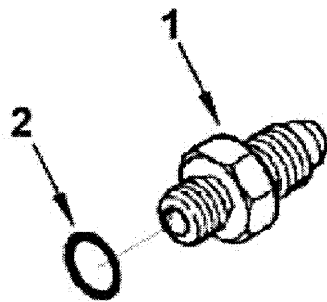

fs200gb

[illegible]

Flywheel Housing

FH2163-08

Group - 16.01

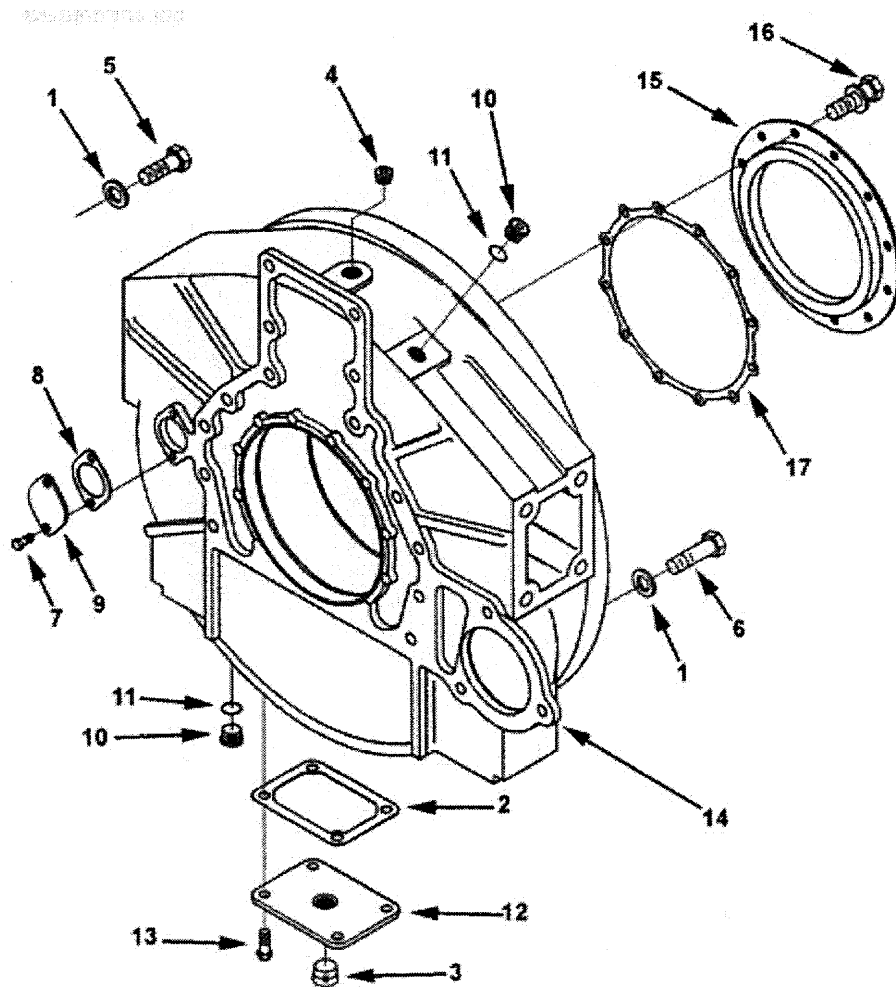

fh205gp

[illegible]

Fuel Pump

FP2953-06

Group - 05.01

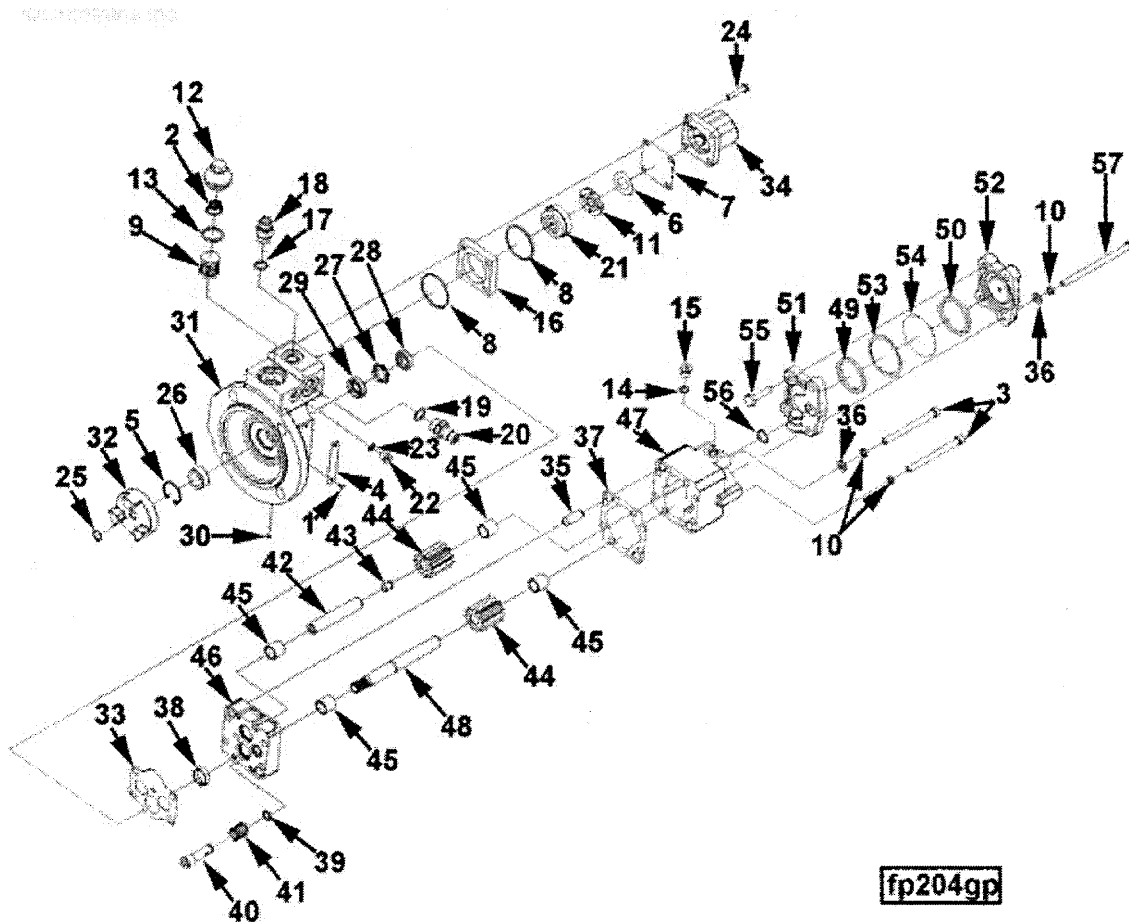

100 — 1 ~ 9

11 — 12, 13

101 — 14, 15

120 — 17, 18

130 — 19, 20

140 — 22, 23

151 — 27 ~ 29

160 — 30, 31

170 — 3, 10, 35 ~ 41

180 — 42 ~ 44

190 — 45, 46

220 — 44, 48

230 — 49 ~ 55

SYM BOL	PART NUMBER	PART NAME	UNIT Q, TY	SERIAL (A) - (B)	REMARKS				
					N P D	(A)	(B)	(C)	(D)
1A	YES2286	スクリユウ SCREW	2	316258-		01			3/16 IN
2A	YE70700	スフ° リンク° SPRING	1	316258-		01			
3A	YE100129	ボ° ルト, ソケット BOLT, SOCKET	4	316258-		01			
4A	YE105375	フ° レート, ネーム PLATE, NAME	1	316258-		01			
5A	YE128807	リンク° , スナツフ° RING, SNAP	1	316258-		01			
6A	YE129768	スフ° リンク° SPRING	1	316258-		01			
7A	YE129839	シールド° SHIELD	1	316258-		01			
8A	YE129888	シール SEAL	2	316258-		01			
9A	YE146483	エレメント ELEMENT	1	316258-		01			
10A	YE153346	ボ° ルト, ソケット BOLT, SOCKET	2	316258-					1/4 - 20 X 4 IN
11A	YE196057	デ° イスク DISC	1	316258-		Y02			
12A	YE3014575	キャツフ° CAP	1	316258-		02			
13A	YE3021123	リンク° , O RING, O	1	316258-		02			
14A	YE3034412	リンク° , O RING, O	1	316258-				03	
15A	YE3079584	フ° ラグ° PLUG	1	316258-	N			03	
16A	YE3034451	ハウジング° , ハ° ルフ° HOUSING, VALVE	1	316258-				03	
17A	YE3037236	リンク° , O RING, O	1	316258-				04	
18A	YE3100526	ユニオン UNION	1	316258-	N			04	
19A	YE3037537	リンク° , O RING, O	1	316258-		05			
20A	YE3042620	ニツフ° ル NIPPLE	1	316258-		05			
21A	YE3056009	デ° イスク DISC	1	316258-					
22A	YE3056003	フ° ラグ° PLUG	1	316258-	N		06		
23A	YE3034412	リンク° , O RING, O	1	316258-			06		
24A	YE3065944	ボ° ルト (ワツシャ ツキ) BOLT, W/WASHER	4	316258-					
25A	YE3068768	リンク° , リチーナ RING, RETAINER	1	316258-					
26A	YE3074317	スヘ° -サ SPACER	1	316258-					
27A	YE2872429	スヘ° -サ SPACER	1	316258-				07	
28A	YE3071643	シール, オイル SEAL, OIL	1	316258-				07	
29A	YE3084713	シール, オイル SEAL, OIL	1	316258-				07	
30A	YE3073887	フ° ラグ° PLUG	1	316258-				08	
31A	YE3090997	サホ° -ート アツセン SUPPORT ASSY	1	316258-	N			08	
32A	YE3095355	ハフ° HUB	1	316258-					
33A	YE3096077	ガ° スケット GASKET	1	316258-					
34A	YE3408421	ソレノイド° SOLENOID	1	316258-	N				
35A	YE64816A	ダ° ウエル DOWEL	2	316258-		09			
36A	YE70704	ワツシャ, フ° レーン WASHER, PLANE	2	316258-		09			

SYM BOL	PART NUMBER	PART NAME	UNIT Q, TY	SERIAL (A) - (B)	REMARKS				
					N	P	D	(A) (B) (C) (D)	REMARK
37A	YE110855	カゝスケツト GASKET	1	316258-				09	
38A	YE3033719	リンクゝ RING	1	316258-				09	
39A	YE3085615	リンクゝ, リテーナ RING, RETAINER	1	316258-				09	
40A	YE4010296	プゝランジゝヤ PLUNGER	1	316258-				09	
41A	YE4010297	スプゝリンクゝ SPRING	1	316258-				09	
42A	YE4009847	シャフト SHAFT	1	316258-	N			10	
43A	YE4010038	バルブゝ, チェツク VALVE, CHECK	1	316258-	N			10	
44A	YE4903124	ギゝア GEAR	1	316258-	N			10	
45A	YE3033724	ブゝツリンクゝ BUSHING	2	316258-				11	
46A	YE4954875	カハゝゝ COVER	1	316258-				11	
47A	YE4954794	ハウジングゝ HOUSING	1	316258-				12	
48A	YE3095356	シャフト SHAFT	1	316258-					
49A	YE100099	リンクゝ, シール RING, SEAL	1	316258-					
50A	YE139988	リンクゝ, シール RING, SEAL	1	316258-					
51A	YE153336	ボゝヂゝイ BODY	1	316258-					
52A	YE153338	カハゝゝ COVER	1	316258-					
53A	YE160514	ワツシヤ WASHER	1	316258-					1 11/16 IN
54A	YE202897	タゝイアフラム DIAPHRAGM	1	316258-					
55A	YE3017051	ボゝルト (ワツシヤ ツキ) BOLT, W/WASHER	2	316258-					1/4 - 20 X 1 1/2
56A	YE151900	シール SEAL	1	316258-					
57A	YE153346	ボゝルト, ソケツト BOLT, SOCKET	2	316258-					
100A	YE3090942	ボゝンプゝ, フユゝイル PUMP, FUEL	1	316258-				Y01	
110A	YE3033742	プゝラクゝ PLUG	2	316258-				02 Y03	
120A	YE3036865	ユニオン UNION	1	316258-				Y04	
130A	YE3042619	フィツテイソクゝ, ニツプゝル FITTING, NIPPLE	1	316258-				Y05	
140A	YE3056416	プゝラクゝ PLUG	4	316258-				Y06	
150A	YE3090993	サホゝート SUPPORT	1	316258-					
151A	YE3074316	スヘゝゝサ SPACER	1	316258-				Y07	
160A	YE3090996	サホゝート SUPPORT	1	316258-				Y08	
170A	YE4954880	ボゝンプゝ アツセン PUMP ASSY	1	316258-				Y09	
180A	YE4903125	ギゝア GEAR	1	316258-				09 Y10	
190A	YE4954876	カハゝゝ アツセン COVER ASSY	1	316258-				09 Y11	
200A	YE4954877	シャフト, ギゝア SHAFT, GEAR	1	316258-				09	
210A	YE3095635	シャフト, ギゝア SHAFT, GEAR	1	316258-				09 Y12	
220A	YE4954878	シャフト, ギゝア SHAFT, GEAR	1	316258-				09	
230A	YEBM76340	タゝンバゝ アツセン DAMPER ASSY	1	316258-					

[illegible]

Fuel Pump Coupling

FP2957-03

Group - 05.03

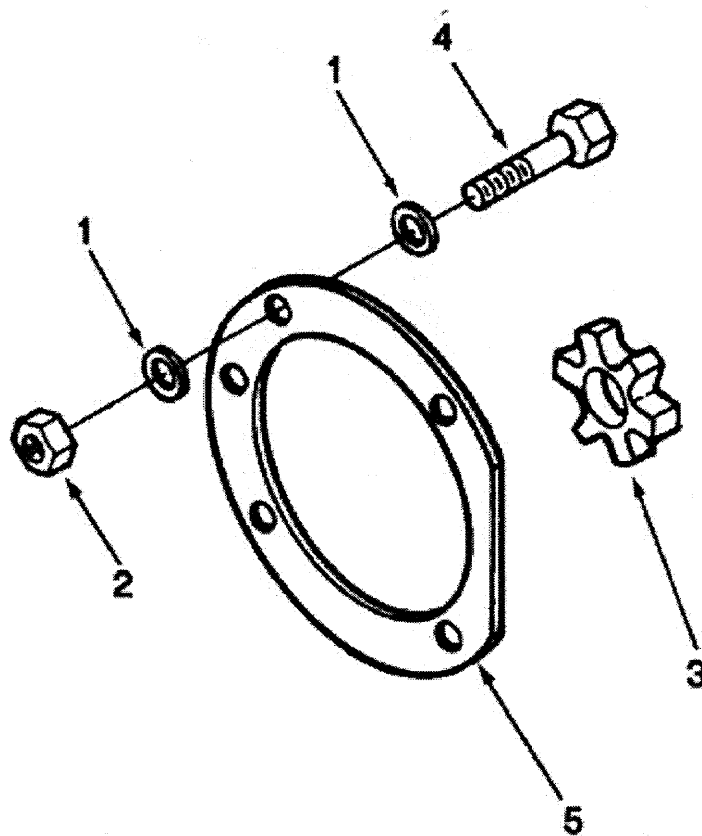

fp203gw

[illegible]

Fuel Plumbing

FT20072-02

Group - 06.03

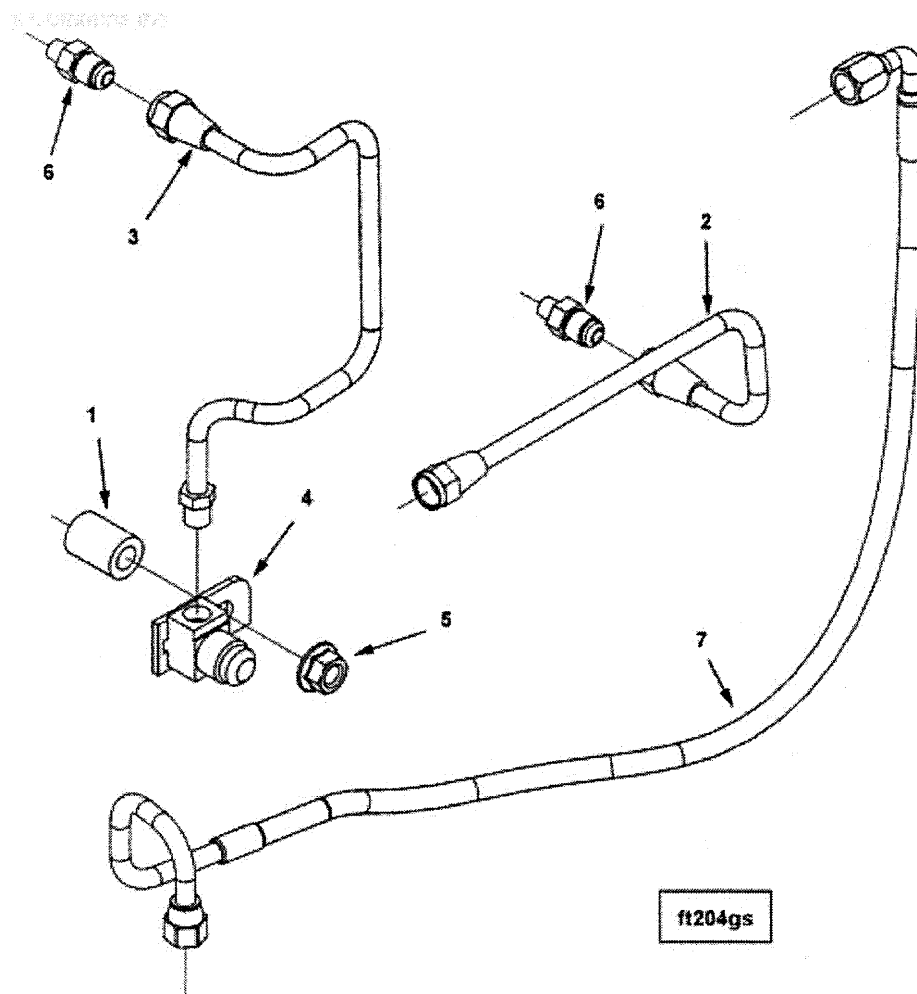

132-1

Flywheel

FW2144-05

Group - 16.02

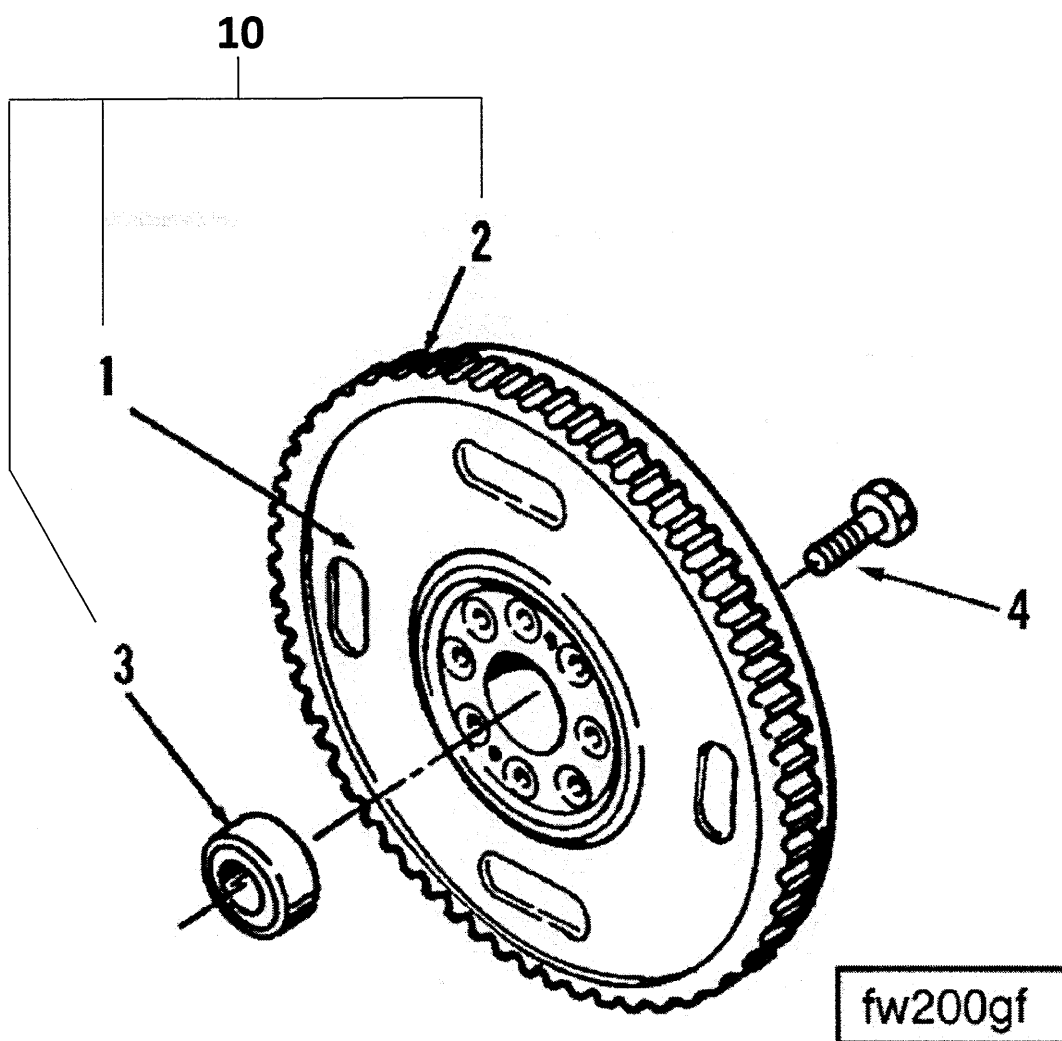

Front Gear Cover

GG2706-10

Group - 01.06

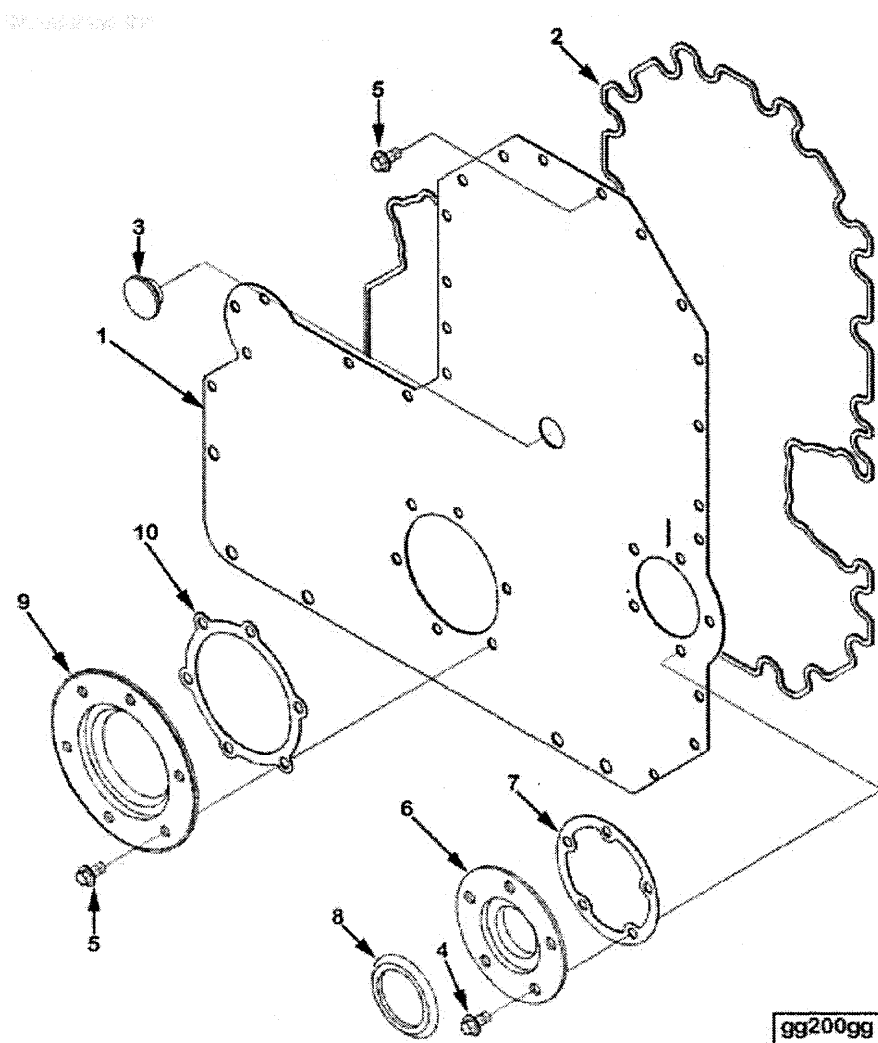

20 — 1 ~ 5
 30 — 6 ~ 8
 40 — 9 ~ 10

[illegible]

134-1

Auxiliary Pump

HD2029-01

Group - 12.04

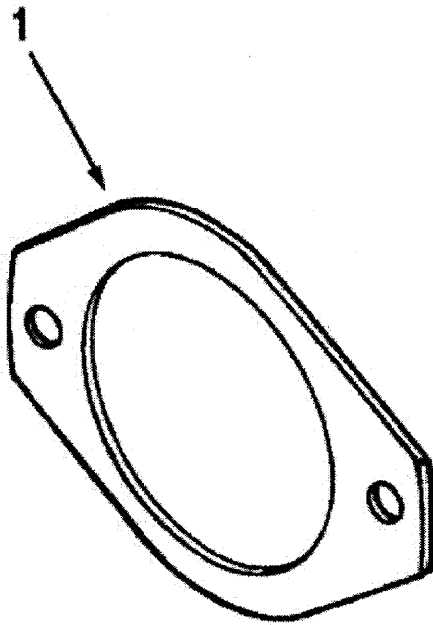

hd200gh

Air Intake Connection

IC2012

Group - 10.01.2

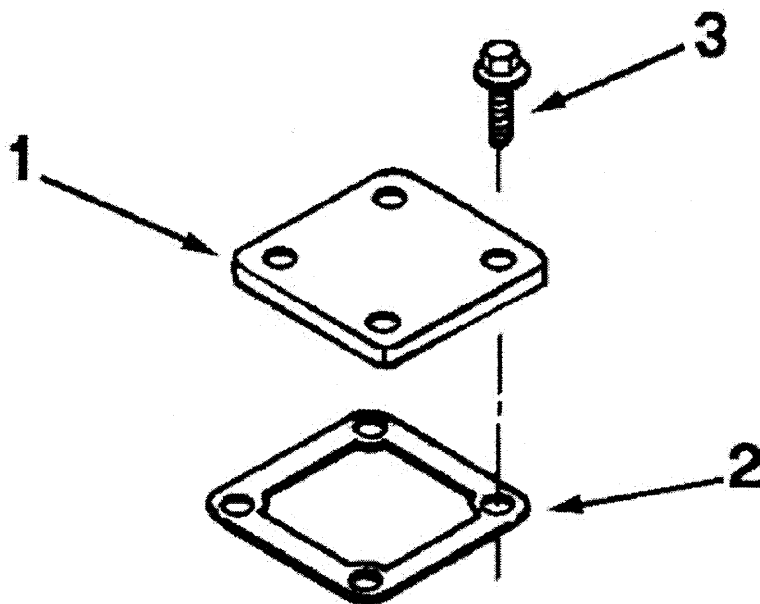

ic200gf

[illegible]

136-1

Air Intake Manifold

IM2001-02

Group - 10.01

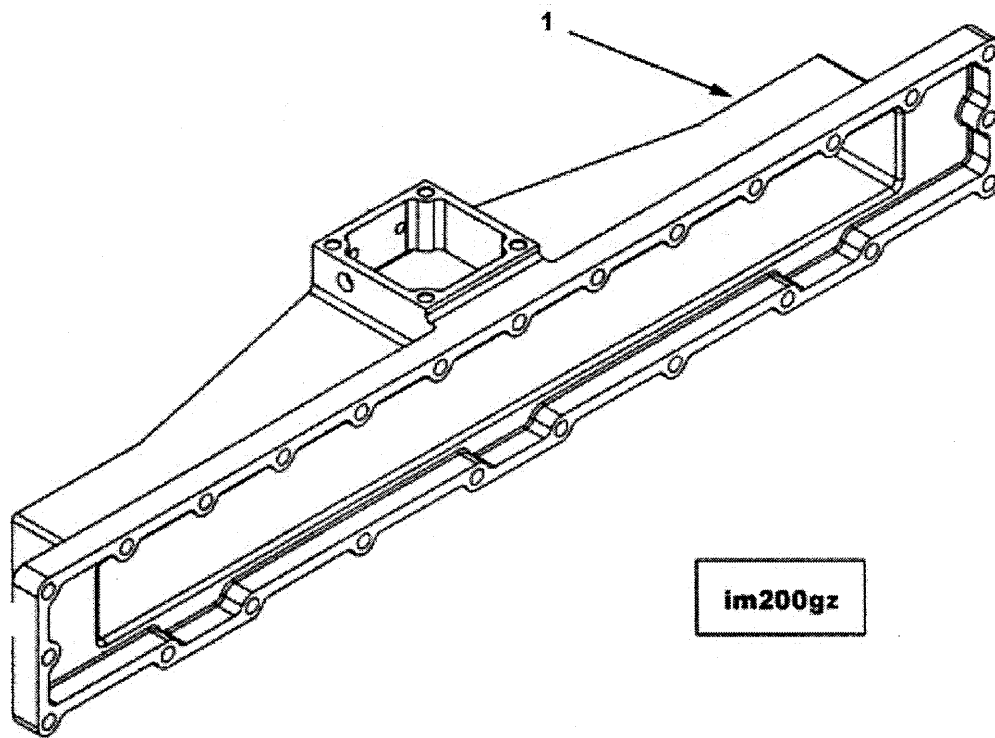

[illegible]

Air Int Manifold Mounting

IM2701-03

Group - 10.01

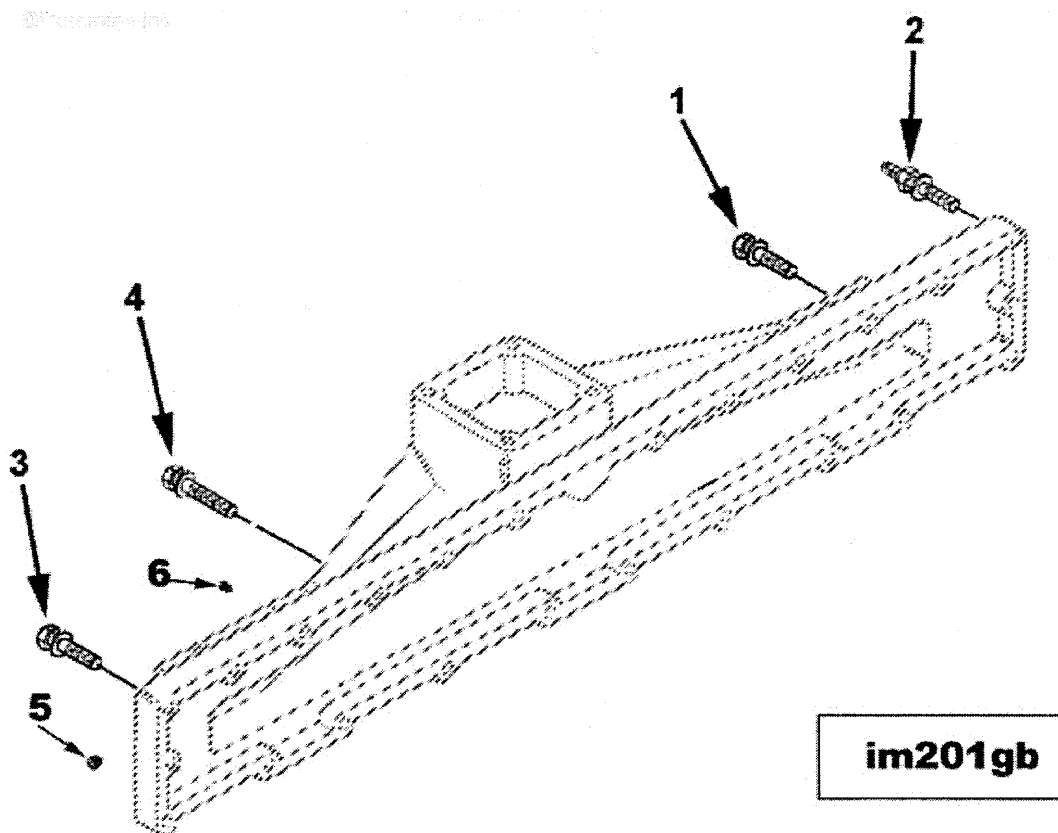

Air Transfer Connection

IT2018-02

Group - 10.01.2

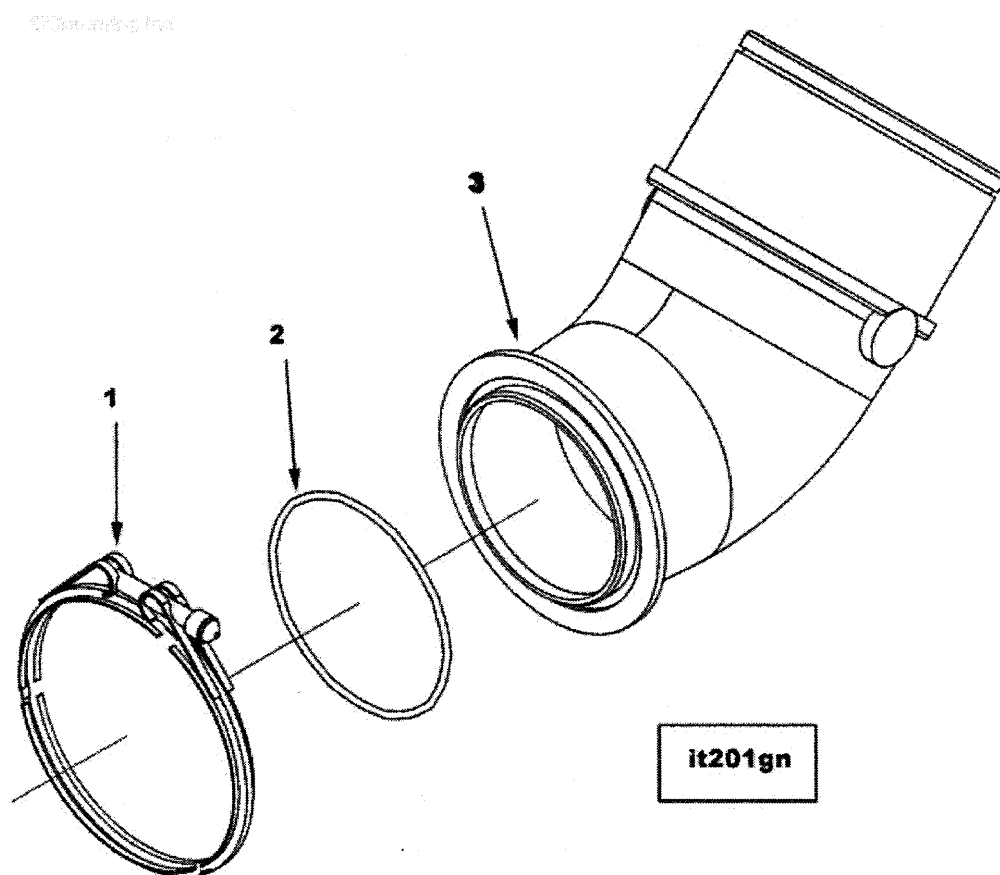

[illegible]

Lifting Bracket

LA2053-06

Group - 17.06

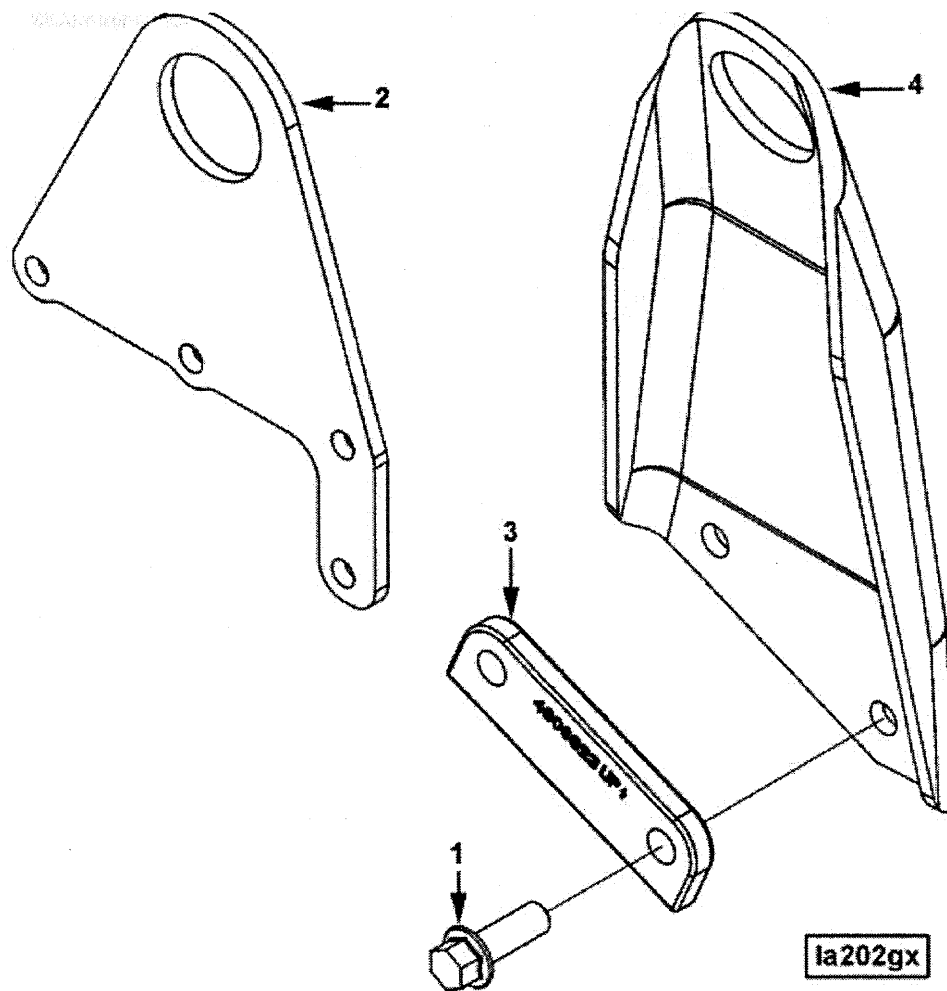

Lube Oil Cooler

LC2766-05

Group - 07.05

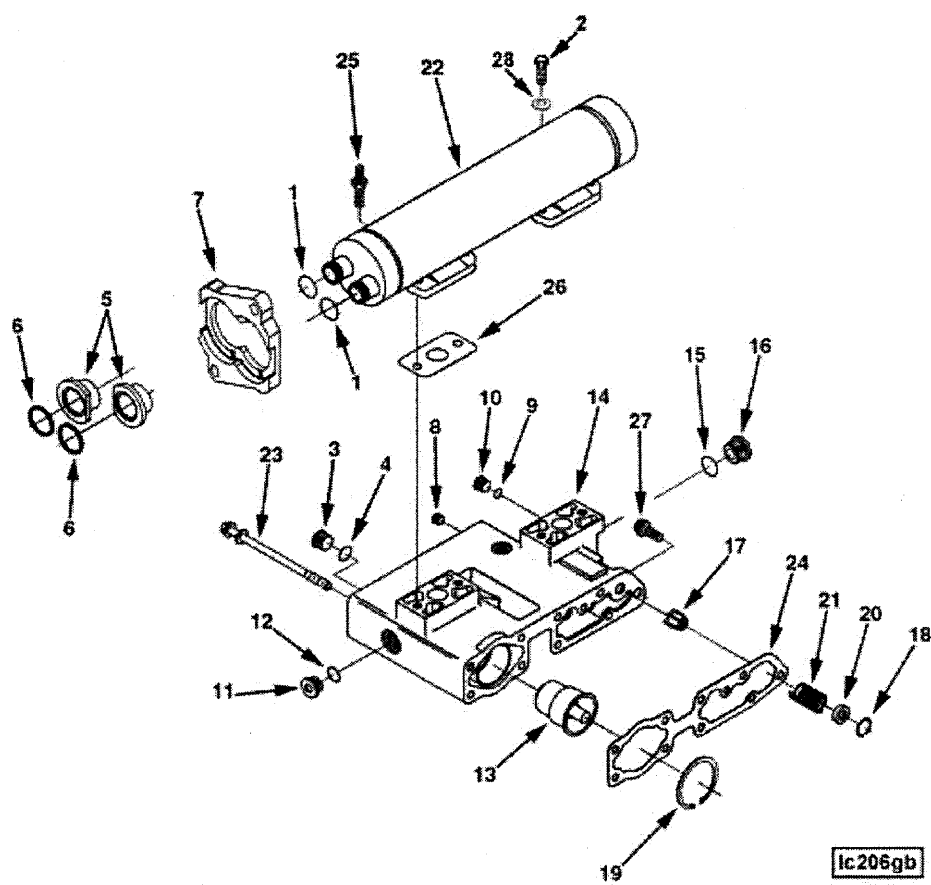

- 50 — 3, 4
- 70 — 9, 10
- 80 — 11, 12
- 90 — 15, 16

[illegible]

141-1

Full Flow Oil Filter

LF2054-08

Group - 07.03

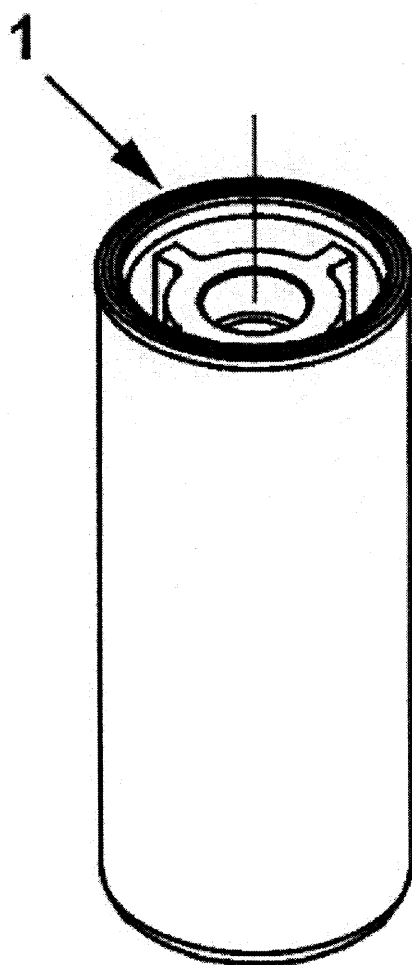

If201gu

142-1

Oil Level Gauge

LG2142-02

Group - 07.02

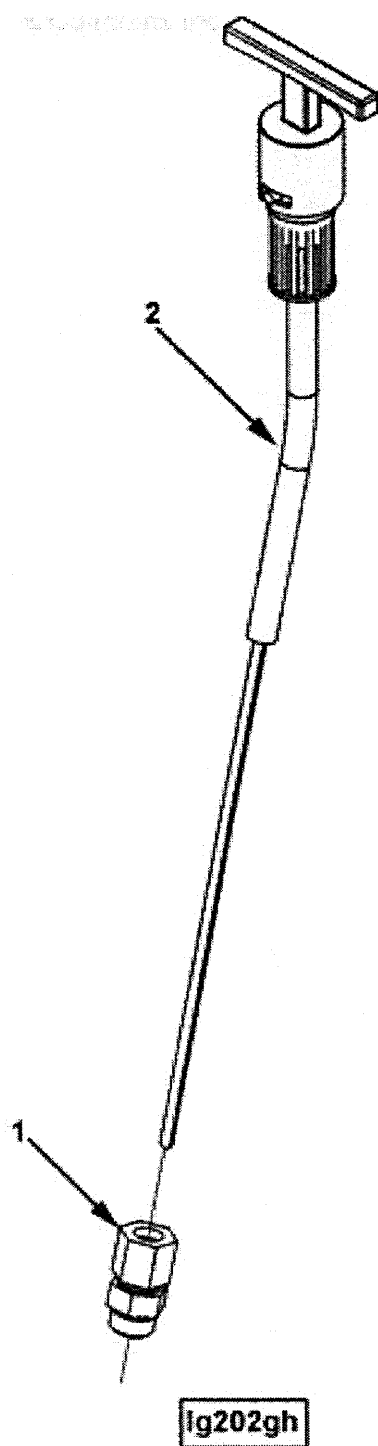

143-1

Lube Oil Pump

LP2709-03

Group - 07.06

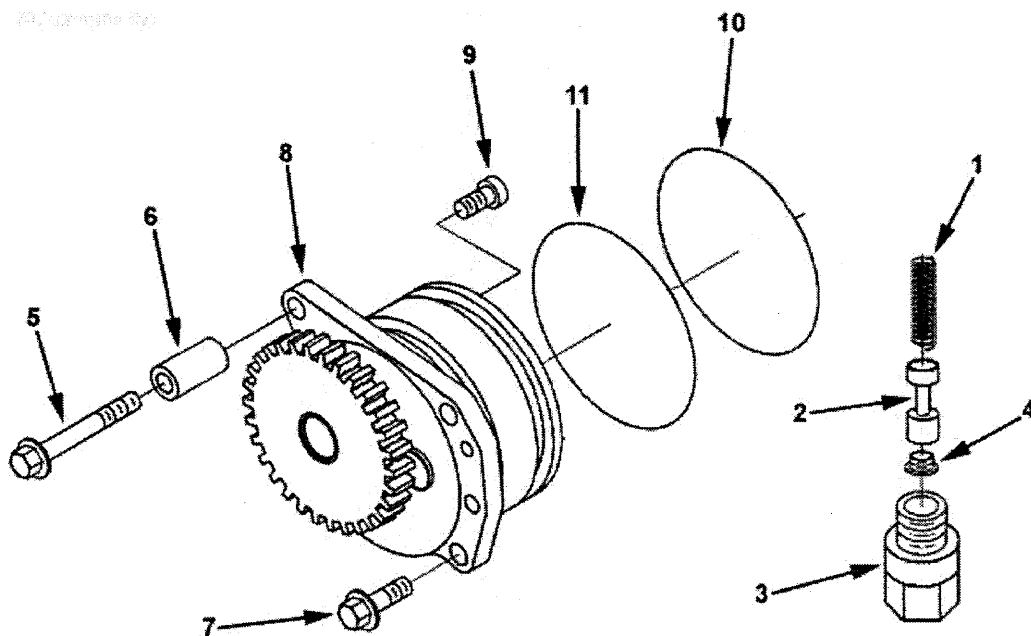

lp200gh

144-1

Nameplate

NN2713

Group - 01.01.3

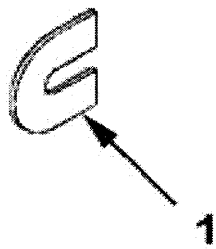

nn2ooga

[illegible]

Oil Filler Arrangement

OB2460-02

Group - 07.02

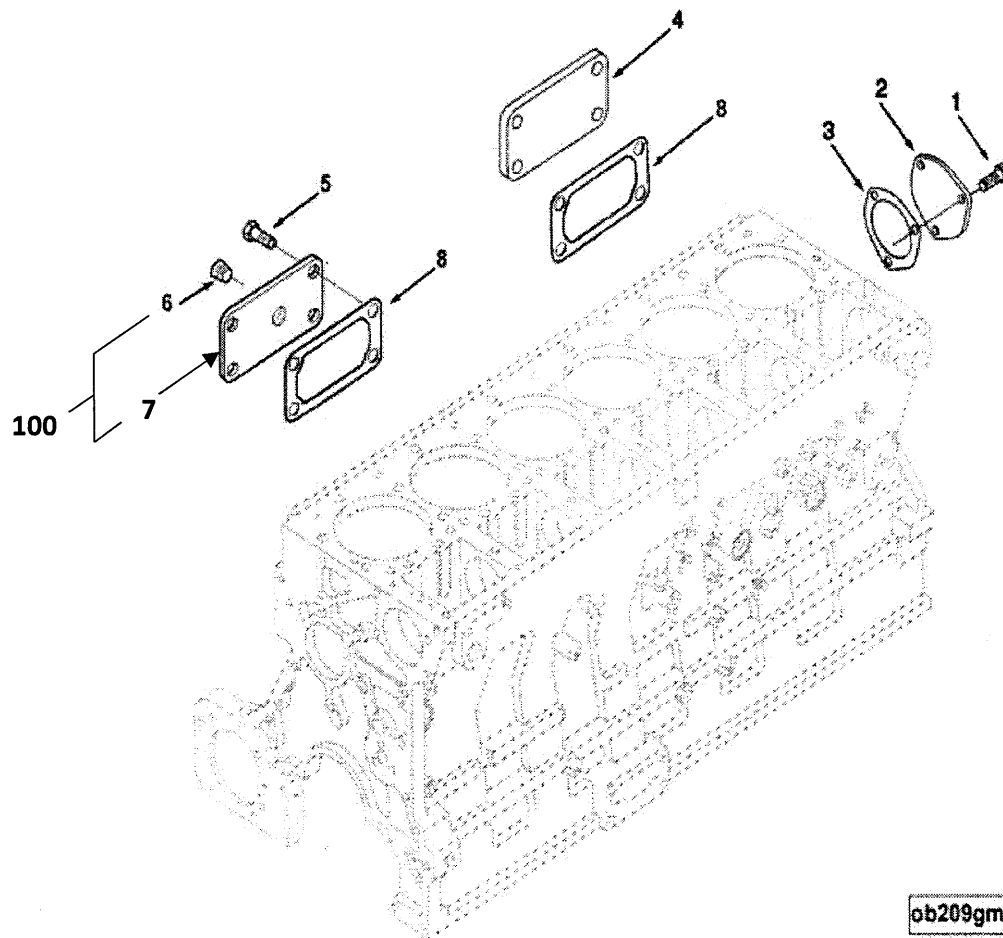

ob209gm

146-1

Hand Hole Cover

OB2723-03

Group - 07.02

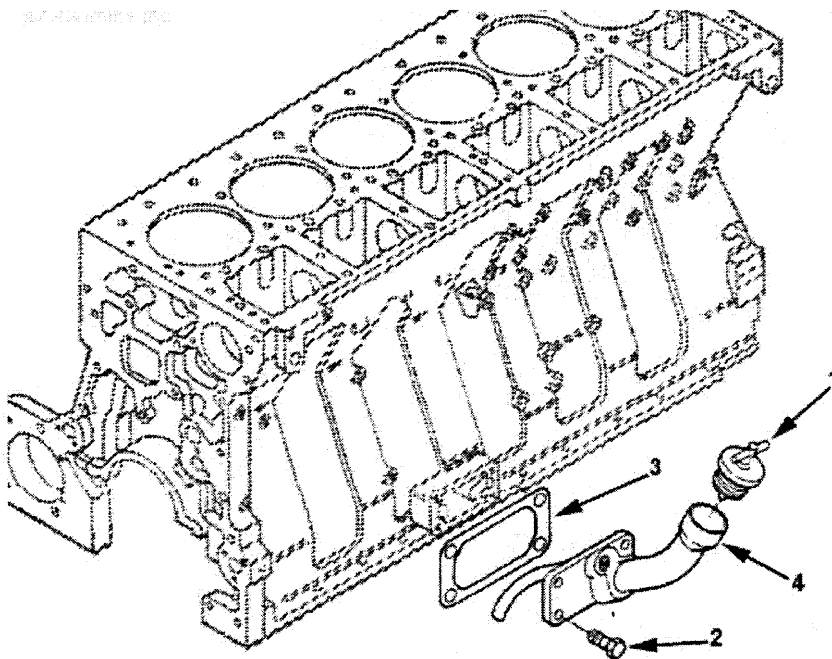

ob209go

[illegible]

147-1

Oil Pan

OP2152-03

Group - 07.01

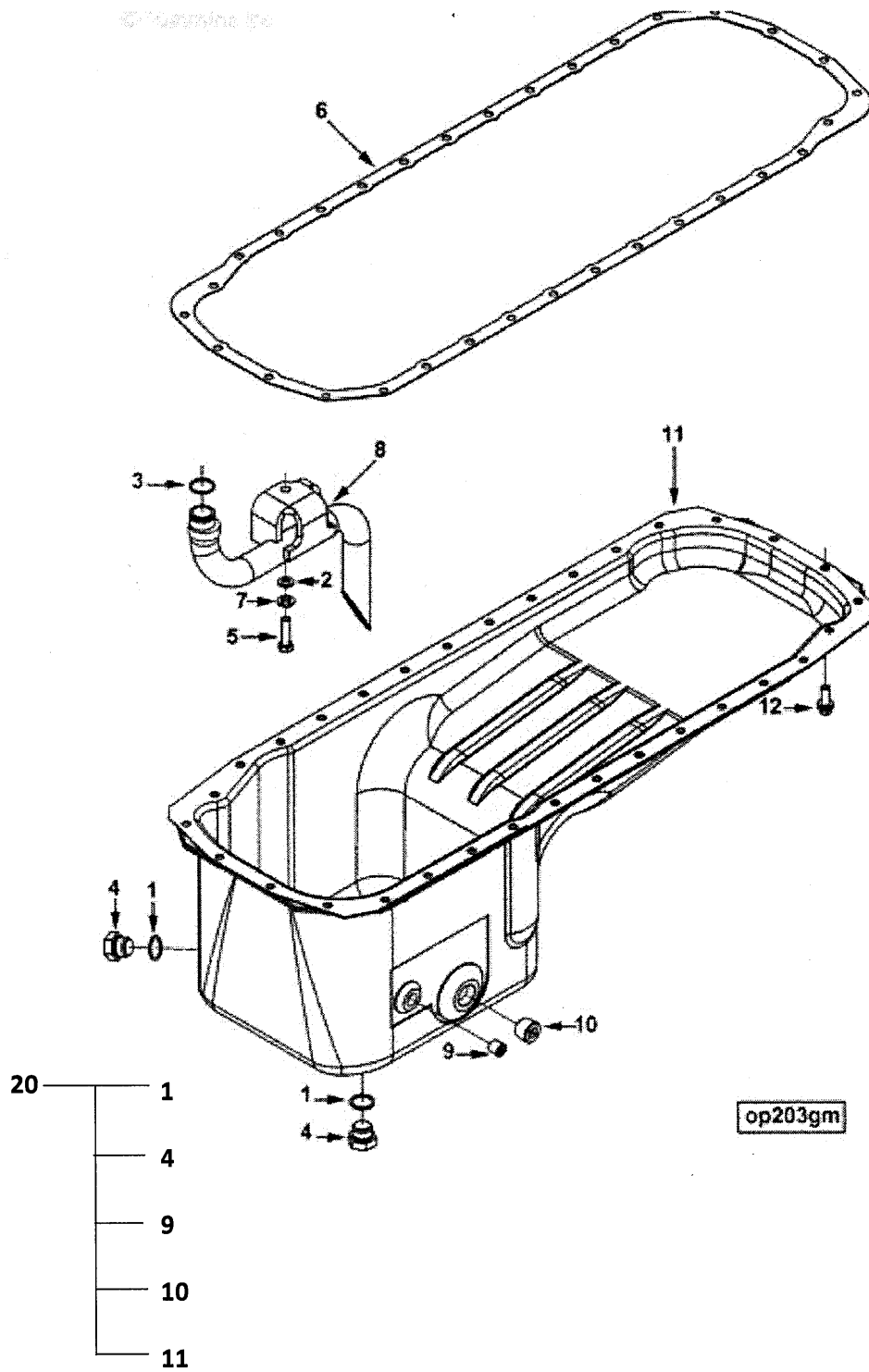

148-1

Location,Eng Cnt Module

PH2017

Group – 05.06.1

No illustration

[illegible]

Module,Engine Control

PH2810-17

Group - 05.06

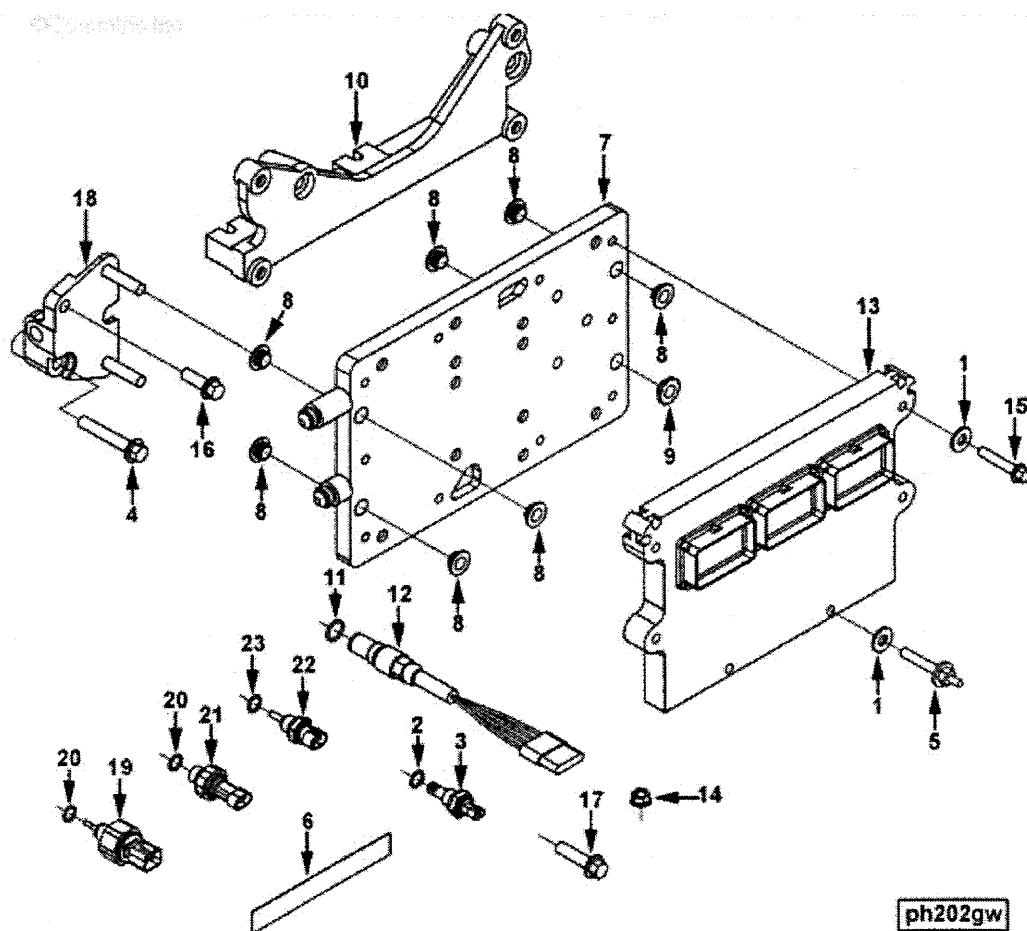

- 40 — 2, 3
- 7 — 8, 9
- 50 — 13, 51, 52

SYM BOL	PART NUMBER	PART NAME	UNIT Q, TY	SERIAL (A) - (B)	REMARKS			
					N	P	D	REMARK
1A	YE146161	ワッシャ, フレーン WASHER, PLANE	3	316258-				3/8 INCH
2A	YE3037537	リング, O RING, O	1	316258-			O1	
3A	YE3085198	センサ, テンハ°ラチャ SENSOR, TEMPERATURE	1	316258-	N		O1	INTAKE MANIFOLD
4A	YE3102651	スクリユウ SCREW	3	316258-				
5A	YE3161896	ボルト BOLT	2	316258-				
6A	YE3161910	プレート PLATE	1	316258-				
7A	YE3166309	クーラ COOLER	1	316258-			Y02	
8A	YE3335561	ワッシャ, インシュレート WASHER, INSULATE	7	316258-			O2	
9A	YE3335562	ワッシャ, インシュレート WASHER, INSULATE	1	316258-			O2	
10A	YE3406811	サポート SUPPORT	1	316258-				
11A	YE3046201	リング, O RING, O	1	316258-			O3	
12A	YE2872362	センサ SENSOR	1	316258-			Y03	CAM OR CRANK
13A	YE3408501	モジュール MODULE	1	316258-	N		O4	
14A	YE3900589	ナット NUT	2	316258-				M8 X 1.25.
15A	YE3901445	スクリユウ SCREW	4	316258-				M8 X 1.25 X 45.
16A	YE3903112	ボルト BOLT	1	316258-				M10 X 1.50 X 30
17A	YE3925437	スクリユウ SCREW	4	316258-				M10 1.50 40
18A	YE4059910	サポート SUPPORT	1	316258-				
19A	YE4921477	センサ, テンハ°ラチャ SENSOR, TEMPERATURE	1	316258-			Y05	OIL.
20A	YE3330159	リング, O RING, O	1	316258-			O5	
21A	YE4921493	センサ, プレツシャ SENSOR, PRESSURE	1	316258-			Y06	INTAKE MANIFOLD
22A	YE4954905	センサ, テンハ°ラチャ SENSOR, TEMPERATURE	1	316258-			Y07	COOLANT OR OIL
23A	YE4010519	リング, O RING, O	1	316258-			O7	
29A	YE3330159	リング, O RING, O	1	316258-			O6	
40A	YE3085185	センサ, テンハ°ラチャ SENSOR, TEMPERATURE	1	316258-			Y01	INTAKE MANIFOLD
50A	YE3408504	モジュール MODULE	1	316258-	N		Y04	
51A	YE3409000	モジュール MODULE	1	316258-	N		O4	
52A	YE3681484	モジュール MODULE	1	316258-	N		O4	

Turbocharger

PP20041-05

Group - 10.06

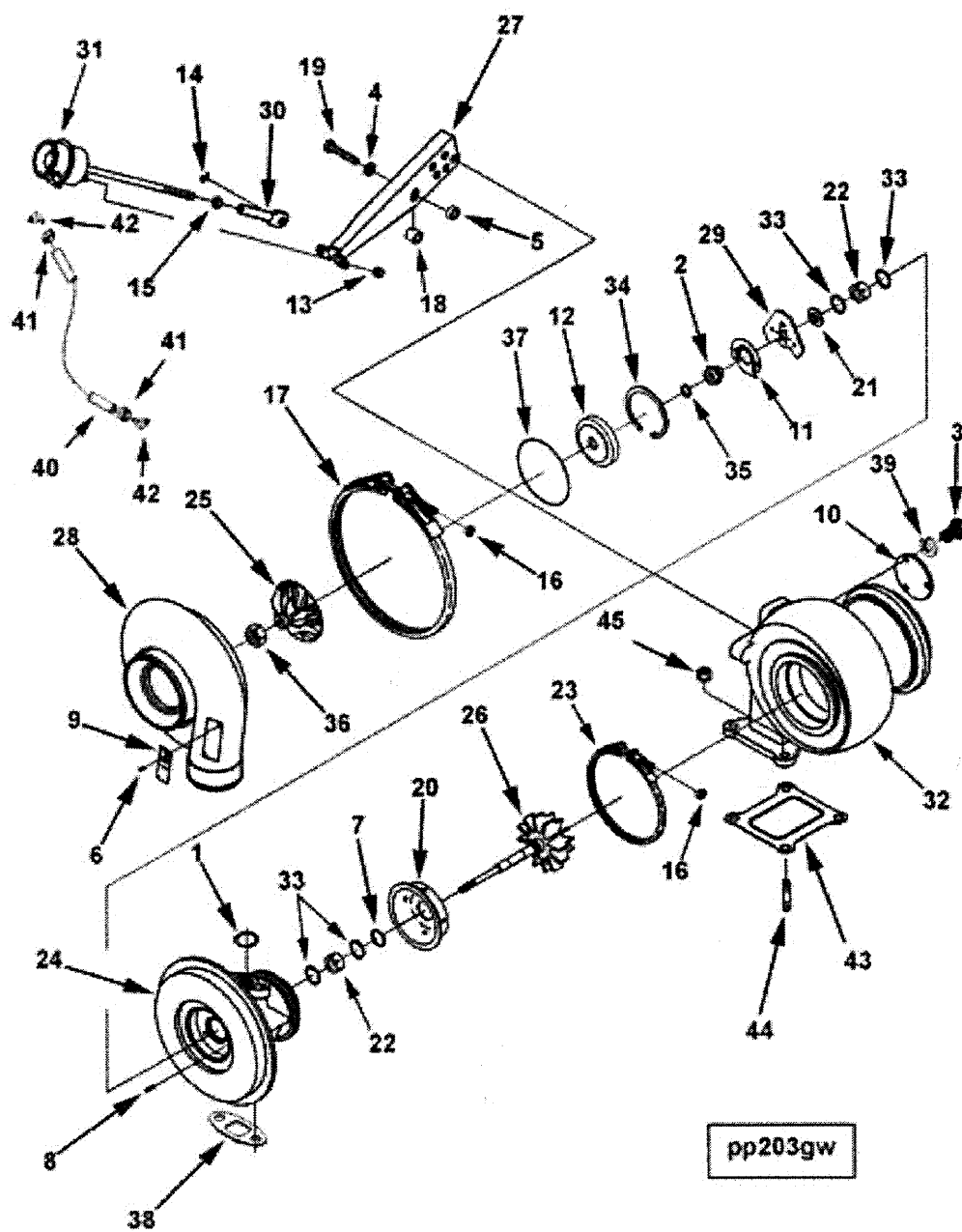

SYM BOL	PART NUMBER	PART NAME	UNIT Q, TY	SERIAL (A) - (B)	REMARKS				
					N P D	(A)	(B)	(C)	(D)
1A	YE3679139	リング, O	1	316258-		O1			
2A	YE3502231	スリンカ, オイル	1	316258-		O1			
3A	YE3759526	SLINGER, OIL ボルト BOLT	3	316258-		O1			M6 X 1.00 X 12.
4A	YE3504967	ワッシャ, フレーン	3	316258-		O1			
5A	YE3591206	WASHER, PLANE スペーサ	3	316258-		O1			
6A	YE3519163	SPACER スクリユウ	2	316258-		O1			
7A	YE3521441	SCREW リング, シール	2	316258-		O1			
8A	YE3522597	RING, SEAL ピン	2	316258-		O1			
9A	YE3527619	PIN プレート, ネーム	1	316258-	N	O1			
10A	YE3527651	PLATE, NAME プレート	1	316258-		O1			
11A	YE3528094	バッフル	1	316258-		O1			
12A	YE3528096	BAFFLE プレート	1	316258-		O1			
13A	YE3528204	ナット	2	316258-		O1			1/4 - 28 UNF.
14A	YE3528221	NUT リング, スナッフ	1	316258-		O1			
15A	YE3528414	RING, SNAP ナット	1	316258-	N	O1			
16A	YE3529372	NUT ナット	2	316258-		O1			1/4 - 28 UNF
17A	YE3529852	クランプ	1	316258-		O1			
18A	YE3532195	CLAMP スペーサ	3	316258-		O1			
19A	YE3534292	SPACER ボルト	3	316258-		O1			
20A	YE3533038	BOLT シールド	1	316258-		O1			
21A	YE3534109	SHIELD カラー	1	316258-		O1			
22A	YE3534833	COLLAR ベアリング	2	316258-		O1			
23A	YE3535399	BEARING クランプ	1	316258-		O1			
24A	YE3593343	CLAMP ハウジング	1	316258-	N	O1			
25A	YE4036317	IMPELLER インペラ	1	316258-	N	O1			
26A	YE3535983	SHAFT シャフト	1	316258-		O1			
27A	YE4040639	ブラケット	1	316258-	N	O1			
28A	YE4036914	ハウジング	1	316258-	N	O1			
29A	YE3591655	ベアリング, スラスト	1	316258-		O1			
30A	YE3597518	LINK リンク	1	316258-		O1			
31A	YE4037622	アクチュエータ アッセン	1	316258-	N	O1			
32A	YE3592774	ACTUATOR ASSY ハウジング	1	316258-	N	O1			
33A	YE3709510	RING, RETAINER リング, リテーナ	4	316258-		O1			
34A	YE3723863	RING, RETAINER リング, シール	1	316258-		O1			
35A	YE3758848	RING, SEAL ナット	1	316258-		O1			
36A	YE3760250	NUT ナット	1	316258-		O1			M8 X 1.25

[illegible]

MEMO

151-1

Cylinder Head Mounting

PP20056

Group - 02.01.1

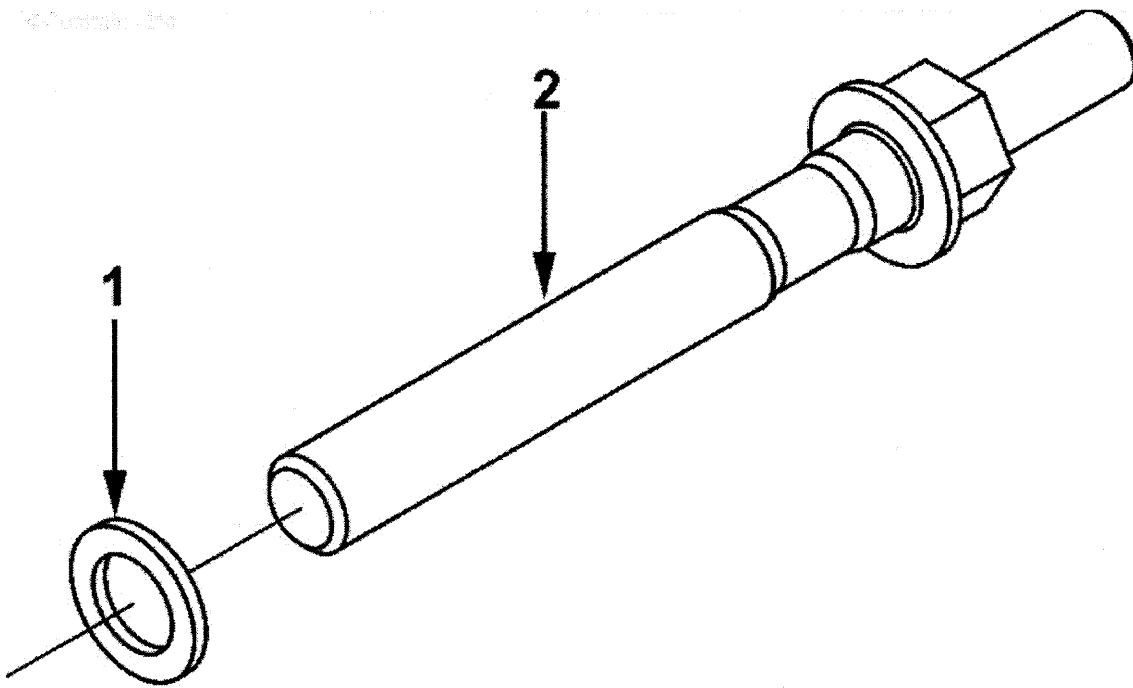

pp204gb

152-1

Piston Cooling Nozzle

PP8608

Group - 01.01.2

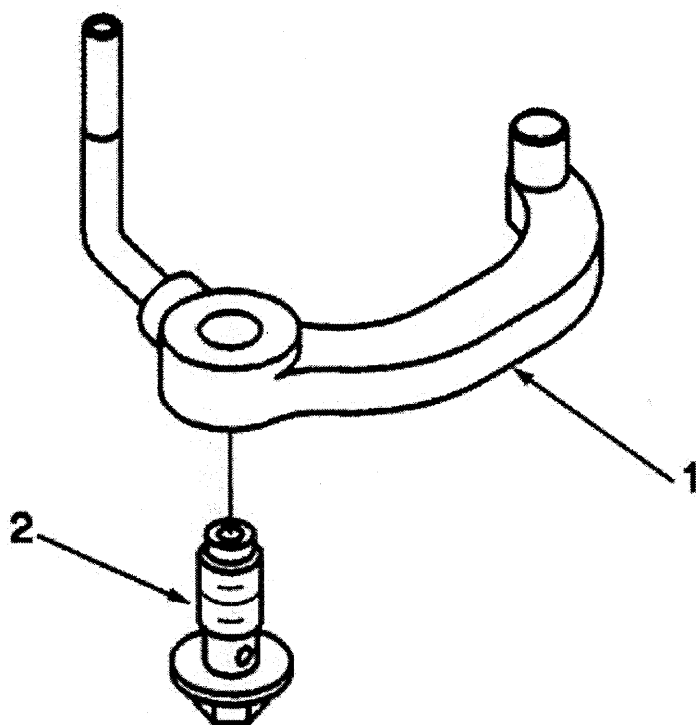

pn200gf

[illegible]

153-1

Engine Piston Kit

PP8608

Group - 01.05

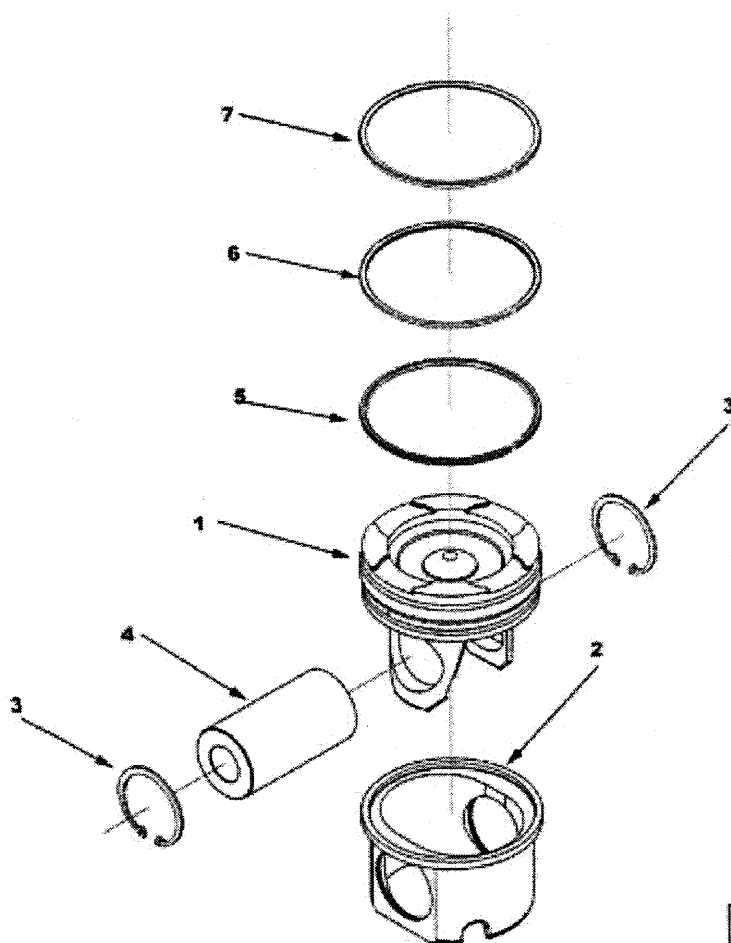

pi200ge

154-1

Camshaft

PP8608

Group - 01.07

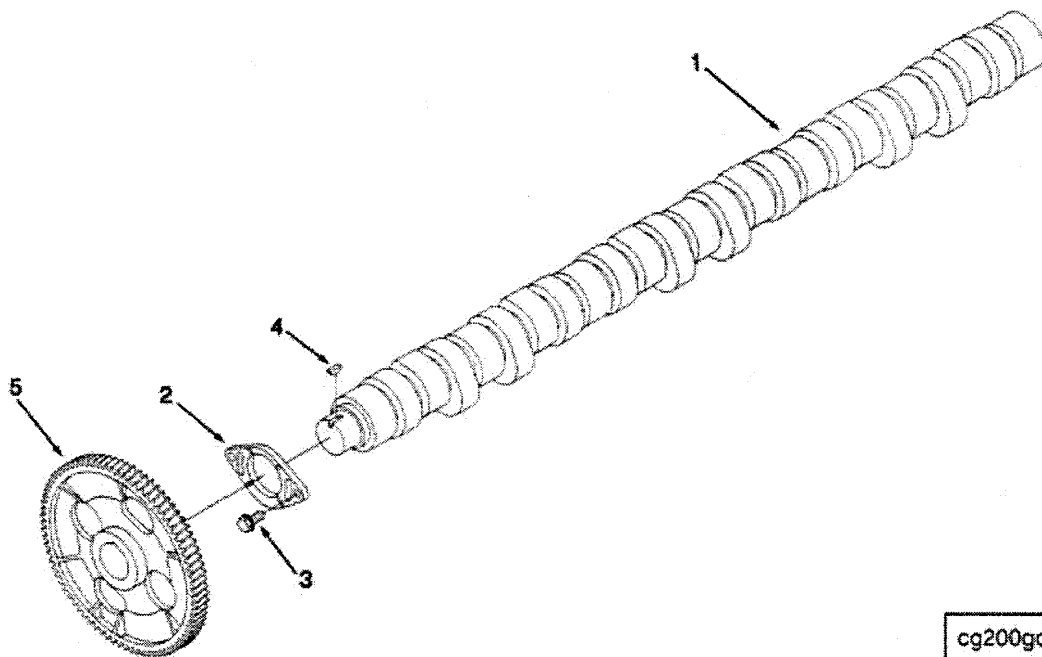

cg200gd

[illegible]

155-1

Connecting Rod

PP8608-01

Group - 01.04

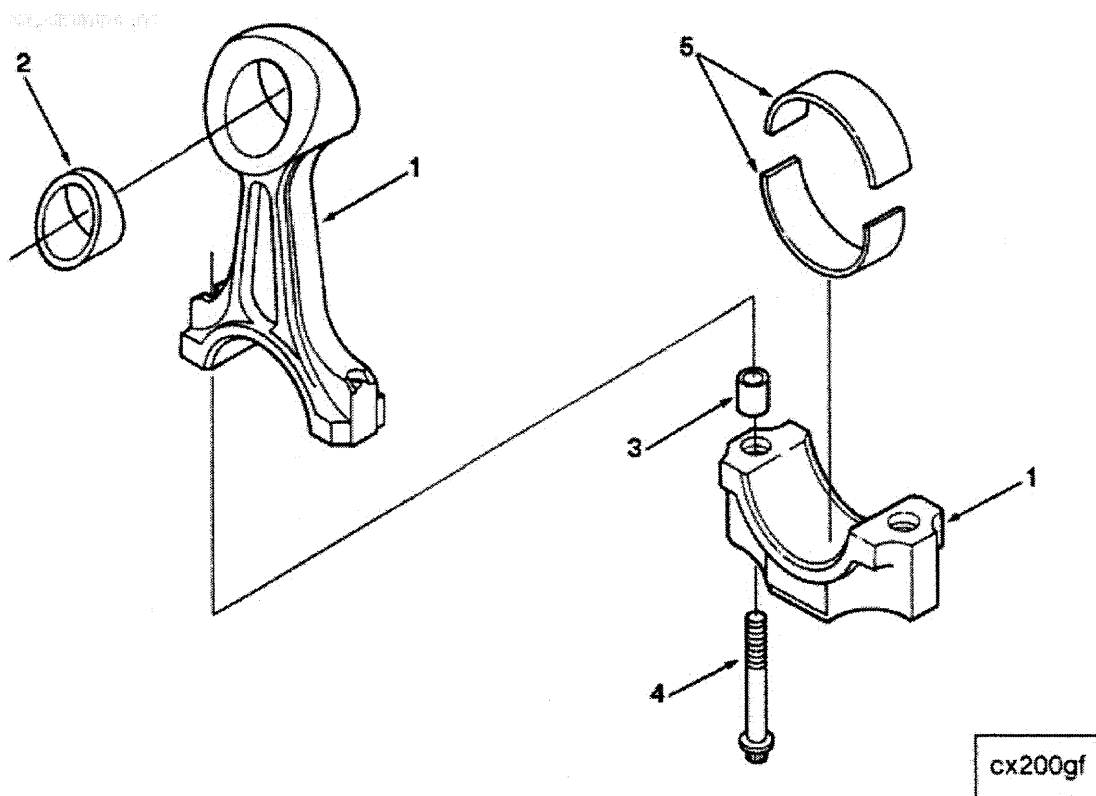

Injectors

PP8608-01

Group - 06.01

10/10/2010, 10:00

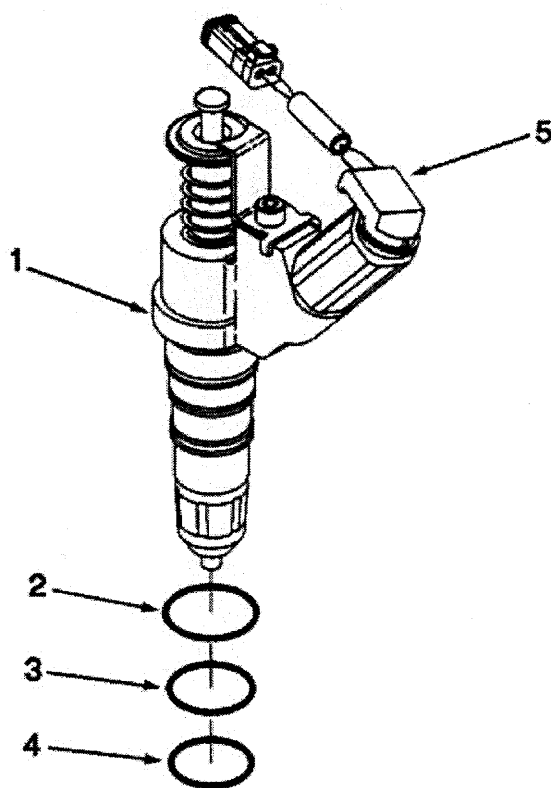
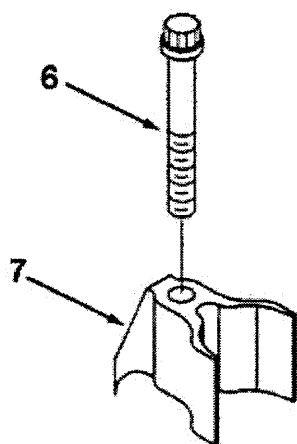

fi200gj

[illegible]

SYM BOL	PART NUMBER	PART NAME	UNIT Q, TY	SERIAL (A) - (B)	REMARKS			
					N	P	D	REMARK
1A	YE2864013	ヘッド, シリンダ HEAD, CYLINDER	1	316258-				
2A	YE3007632	プラグ PLUG	2	316258-				
3A	YE206741	プラグ PLUG	2	316258-				
4A	YE3007635	プラグ PLUG	8	316258-				
5A	YE3035026	リング, O RING, O	6	316258-				
6A	YE3417717	スリーブ SLEEVE	6	316258-				
7A	YE3090704	インサート, バルブ INSERT, VALVE	24	316258-				
9A	YE4923471	ガイド, バルブ GUIDE, VALVE	24	316258-				
10A	YE3895860	スプリング, バルブ SPRING, VALVE	24	316258-				
11A	YE4926069	バルブ, インテーク VALVE, INTAKE	12	316258-	N			
12A	YE3275354	コレット COLLET	24	316258-				
13A	YE3417779	バルブ, エキゾースト VALVE, EXHAUST	12	316258-				
14A	YE3104151	リテーナ, スプリング RETAINER, SPRING	24	316258-				
15A	YE3070072	ガイド, スプリング GUIDE, SPRING	24	316258-				
16A	YE3008465	プラグ PLUG	16	316258-				1/8 NPT
17A	YE3820749	インサート INSERT	6	316258-				
18A	YE4003966	シール SEAL	24	316258-				
19A	YE3895479	プラグ PLUG	2	316258-				
20A	YE4923187	スクリユ SCREW	29	316258-				
21A	YE4022907	ボルト (ワッシャ ツキ) BOLT, W/WASHER	3	316258-				
22A	YE4022500	ガスケット GASKET	1	316258-				M14 X 1.50 X 71
23A	YE3328328	ワッシャ, シール WASHER, SEAL	5	316258-				
24A	YE3328637	スクリユ SCREW	3	316258-				
25A	YE3328379	ボルト (ワッシャ ツキ) BOLT, W/WASHER	2	316258-				
100A	YE2864016	ヘッド アッセンブリ, シリンダ HEAD ASSY, CYLINDER	1	316258-				
110A	YE4955239	バルブ, インテーク VALVE, INTAKE	12	316258-				
120A	YE3800637	バルブ, エキゾースト VALVE, EXHAUST	12	316258-				
130A	YE3417558	ガイド GUIDE	1	316258-				.20 MM OVERSIZE

Rocker Lever

RL2711-19

Group - 03.01

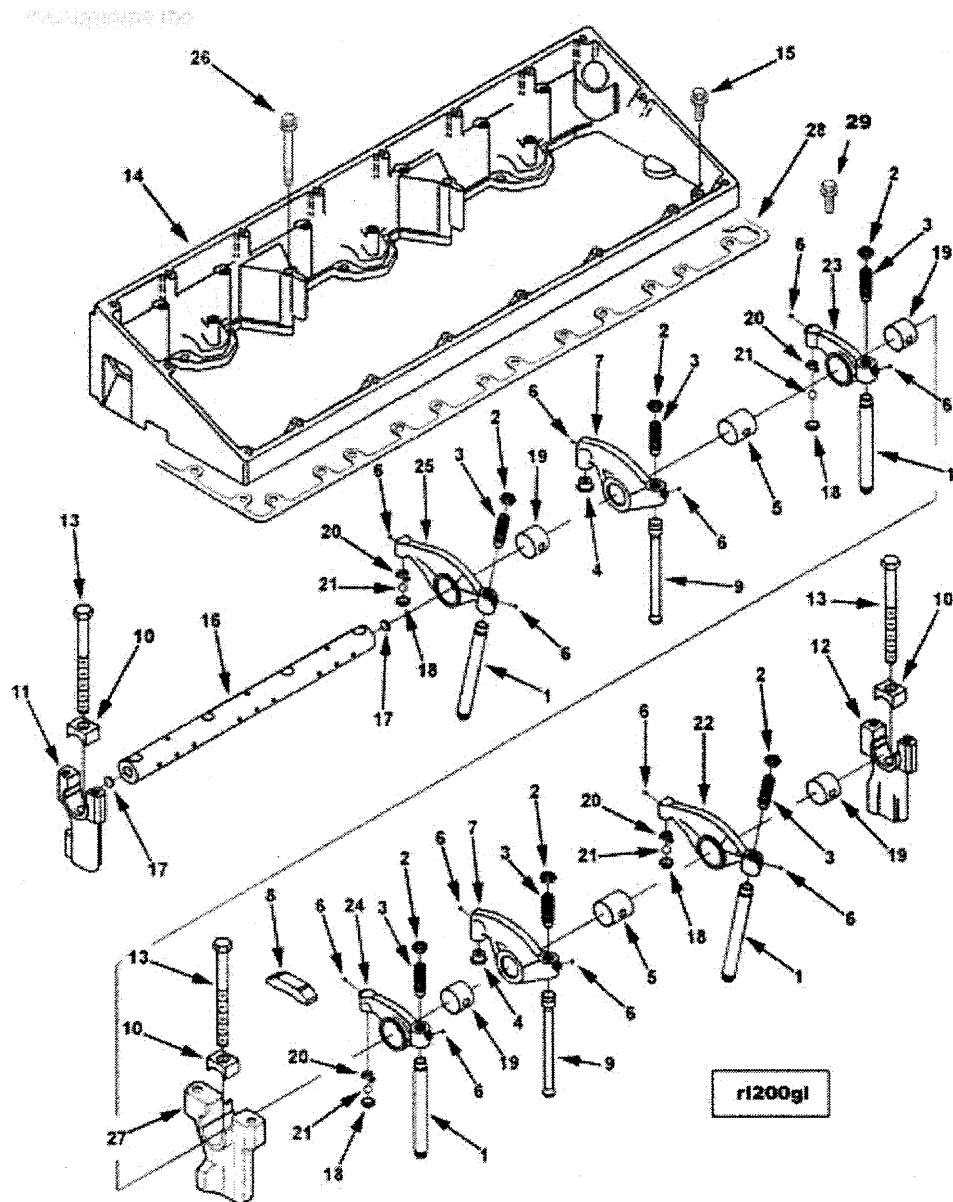

- 100 — 2, 3
 110 — 4 ~ 7
 120 — 16, 17
 130 — 2, 3, 18
 140 — 6, 19 ~ 22

- 150 — 2, 3, 18
 160 — 6, 19 ~ 21, 23
 170 — 2, 3, 18
 180 — 6, 19 ~ 21, 24
 190 — 2, 3, 18
 200 — 6, 19 ~ 21, 25

SYM BOL	PART NUMBER	PART NAME	UNIT Q, TY	SERIAL (A) - (B)	REMARKS				
					N	P	D	(A) (B) (C) (D)	REMARK
1A	YE3068390	ロッド, フッシユ ROD, PUSH	12	316258-					
2A	YE3066257	ナット NUT	1	316258-				01 06 04	9/16 - 18 UNF.
3A	YE3066644	スクリュウ SCREW	1	316258-				01 06 04	
4A	YE3066643	ソケット SOCKET	1	316258-				02	
5A	YE3067871	ブッシング BUSHING	1	316258-				02	
6A	YE3067941	プラグ PLUG	2	316258-				05 02 07	
7A	YE3896642	レバー LEVER	1	316258-	N			02	
8A	YE3070175	クロスヘッド CROSSHEAD	6	316258-					
9A	YE3076046	ロッド, フッシユ ROD, PUSH	6	316258-					
10A	YE3077444	クランプ CLAMP	8	316258-					
11A	YE3079661	サポート SUPPORT	2	316258-					
12A	YE3079662	サポート SUPPORT	2	316258-					
13A	YE3080722	ボルト BOLT	8	316258-					
14A	YE2868953	ハウジング HOUSING	1	316258-					
15A	YE3161093	スクリュウ SCREW	14	316258-					
16A	YE3417767	シャフト SHAFT	1	316258-	N			03	
17A	YE4060417	プラグ PLUG	1	316258-	N			03	
18A	YE3417922	ソケット SOCKET	1	316258-	N			06 04	
19A	YE3019733	ブッシング BUSHING	1	316258-				05 07	
20A	YE3417923	リテーナ RETAINER	1	316258-	N			05 07	
21A	YE3418003	プラグ PLUG	1	316258-	N			05 07	
22A	YE4003903	レバー LEVER	1	316258-	N			05	
23A	YE4003904	レバー LEVER	1	316258-	N			07	
24A	YE4003905	レバー LEVER	1	316258-	N				
25A	YE4003906	レバー LEVER	1	316258-	N				
26A	YE3892105	スクリュウ SCREW	4	316258-					M10 X 1.50 X 10
27A	YE3893584	サポート SUPPORT	4	316258-					
28A	YE4973102	ガスケット GASKET	1	316258-					
29A	YE4318223	スクリュウ SCREW	6	316258-					
100A	YE3069020	レバー LEVER	6	316258-				Y01	
110A	YE3068948	レバー LEVER	1	316258-				01 Y02	YE3069020.
120A	YE3417765	シャフト SHAFT	2	316258-				Y03	
130A	YE4003911	レバー LEVER	1	316258-				Y04	C:1, 3, 5
140A	YE4003907	レバー LEVER	1	316258-	N			Y05 04	
150A	YE4003912	レバー LEVER	3	316258-				Y06	
160A	YE4003908	レバー LEVER	1	316258-	N			06 Y07	

[illegible]

MEMO

Radiator Plumbing

RP2707

Group - 08.13.1

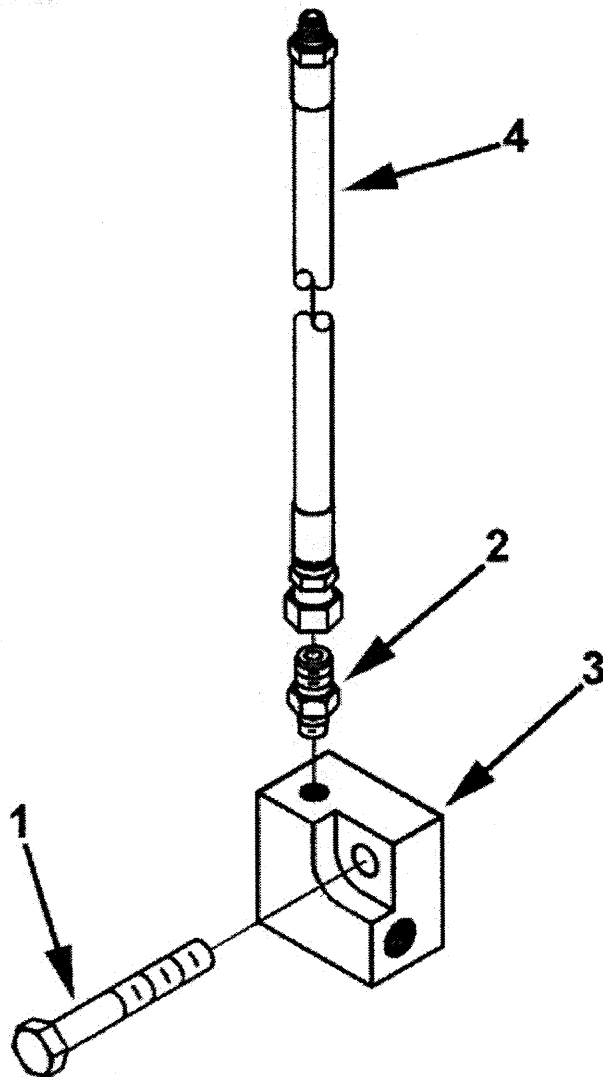

rp200gf

160-1

Starter Mounting

SM2706-06

Group - 13.05.1

STARTER MOUNTING BRACKET

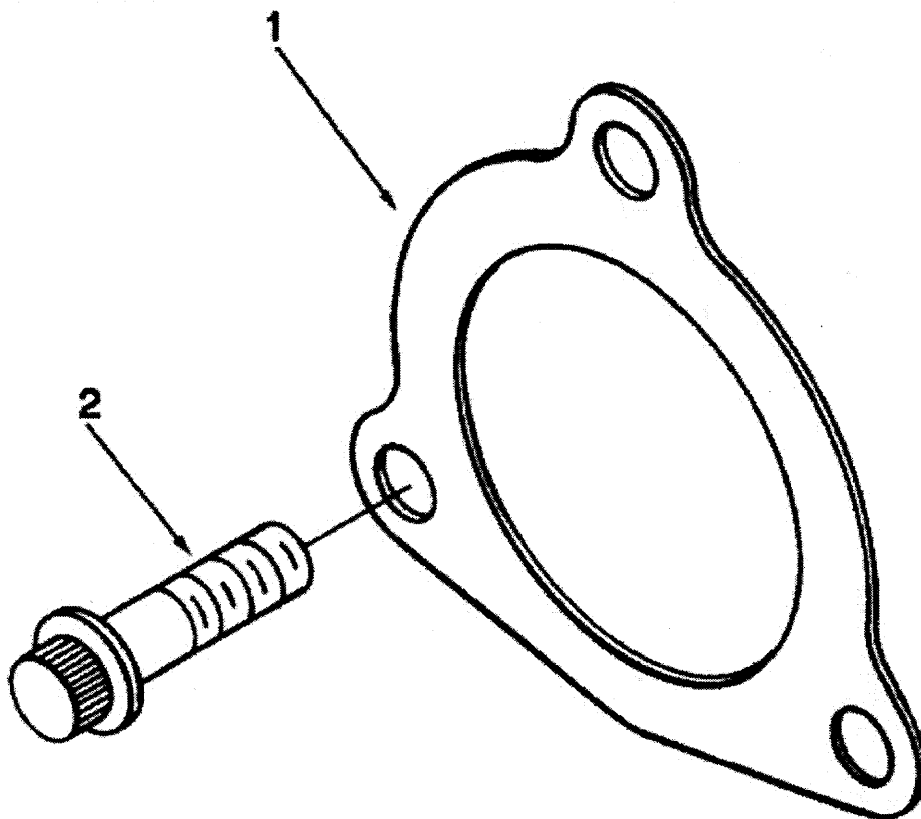

sm200ga

[illegible]

161-1

Starting Motor

ST2068

Group - 13.05

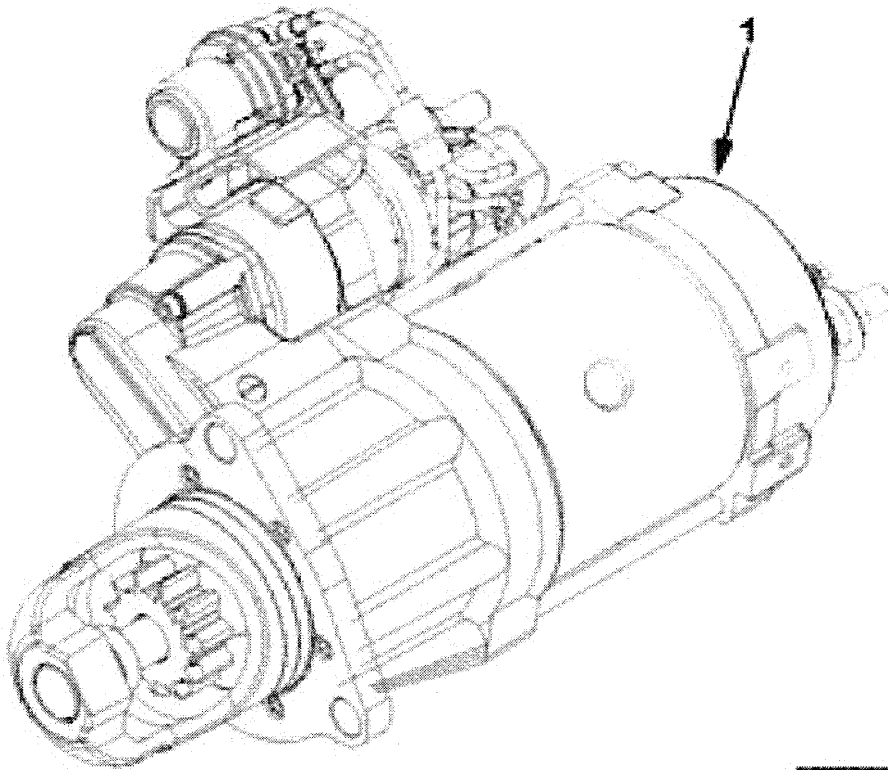

st101gy

[illegible]

Turbocharger Arrangement

TB2320

Group - 10.06.1

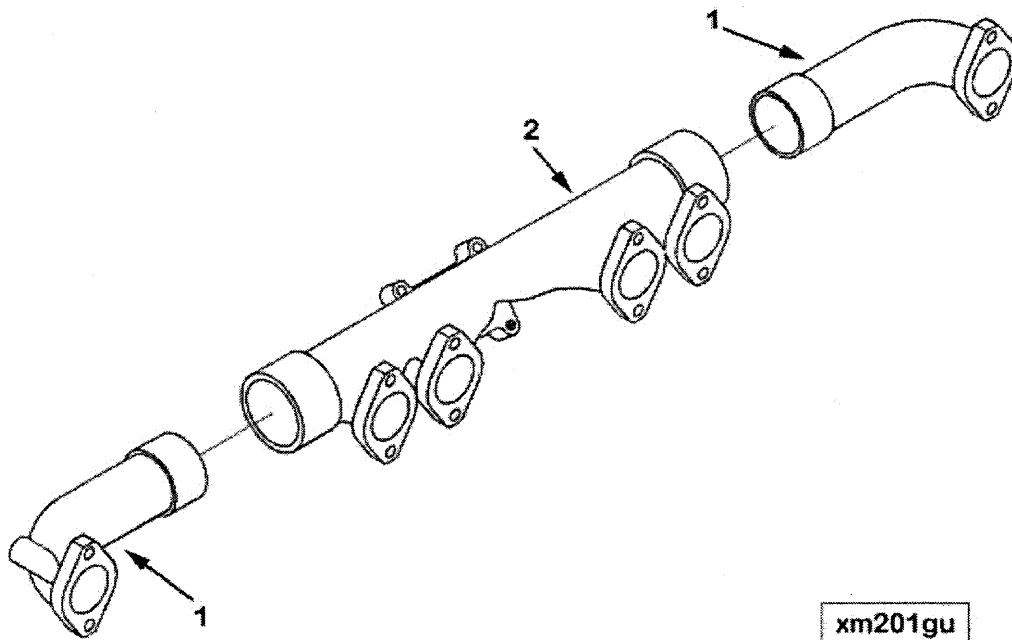

[illegible]

Turbocharger Arrangement

TB2320

Group - 11.01

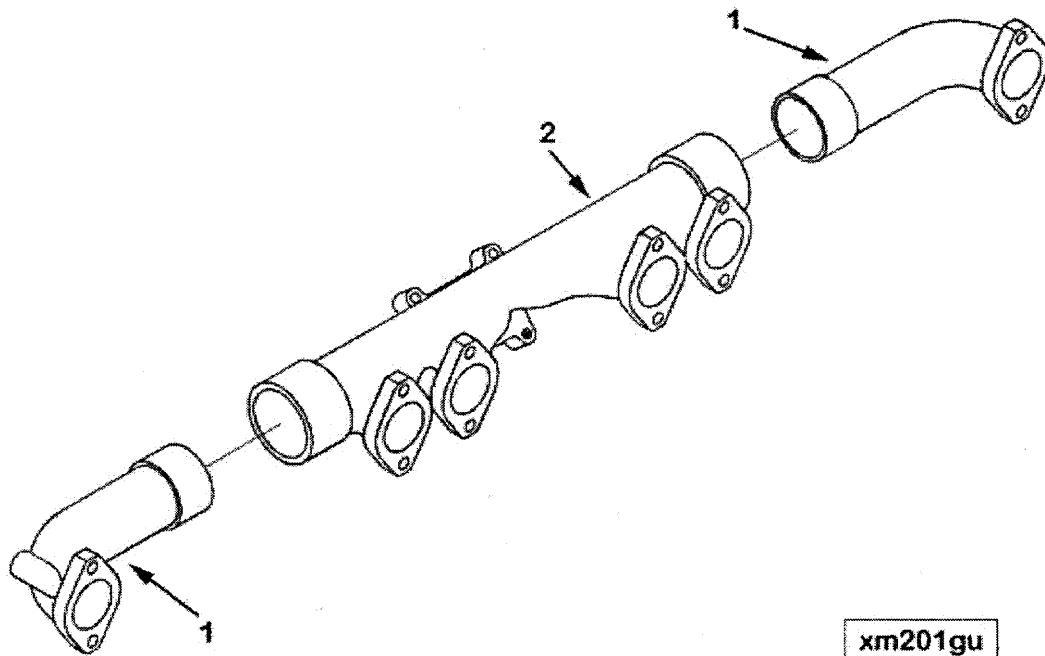

xm201gu

Turbocharger Arrangement

TB2723-02

Group - 11.01

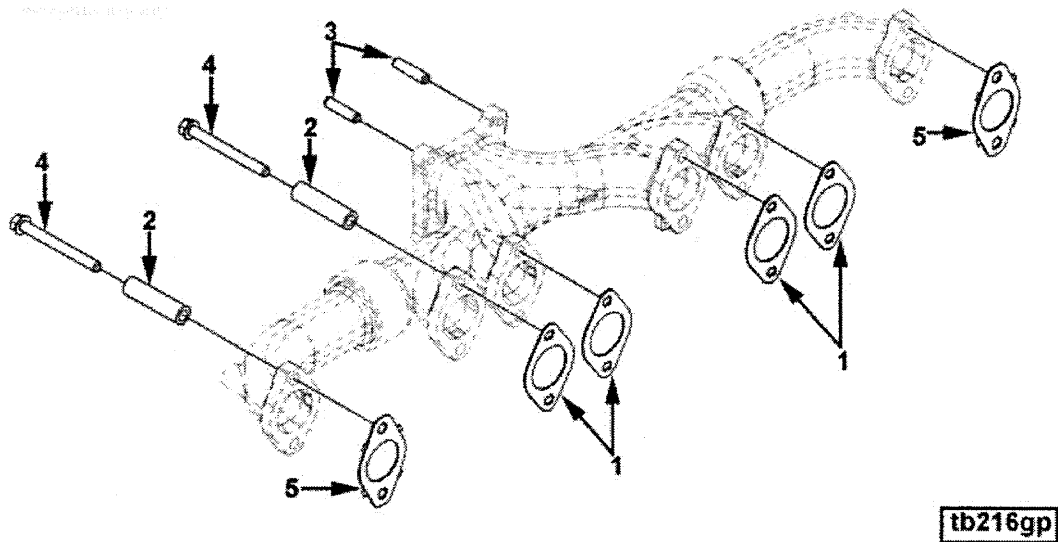

Thermostat Housing

TH2086-07

Group - 08.07

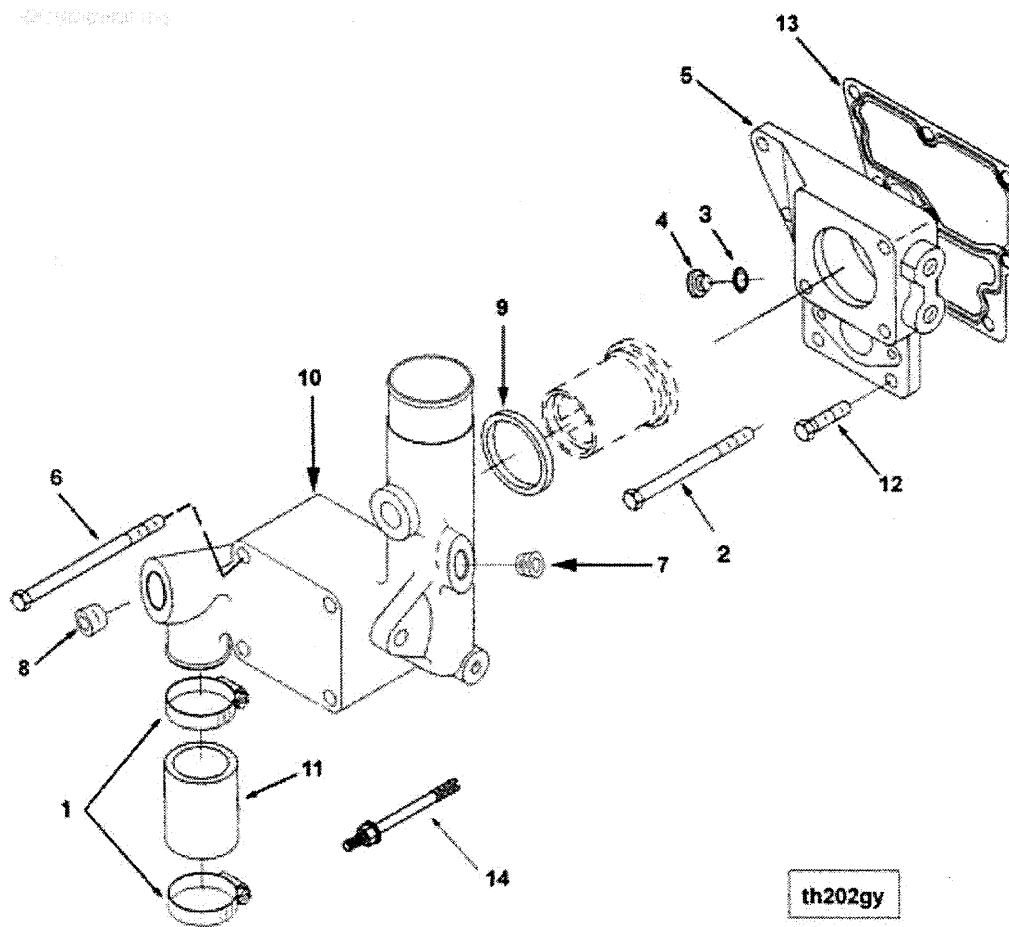

th202gy

50 — 3, 4
51

60 — 7, 8
70 — 9, 10

[illegible]

166-1

Thermostat Housing Plumbin

TH2762

Group - 08.07

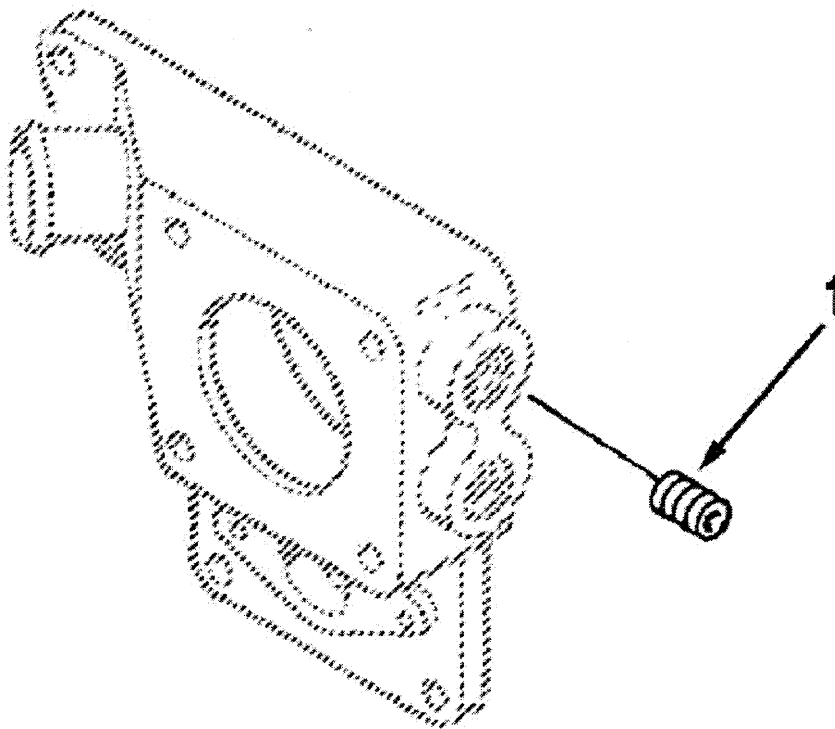

cc200gx

Turbocharger Plumbing

TP2833-02

Group - 10.06.2

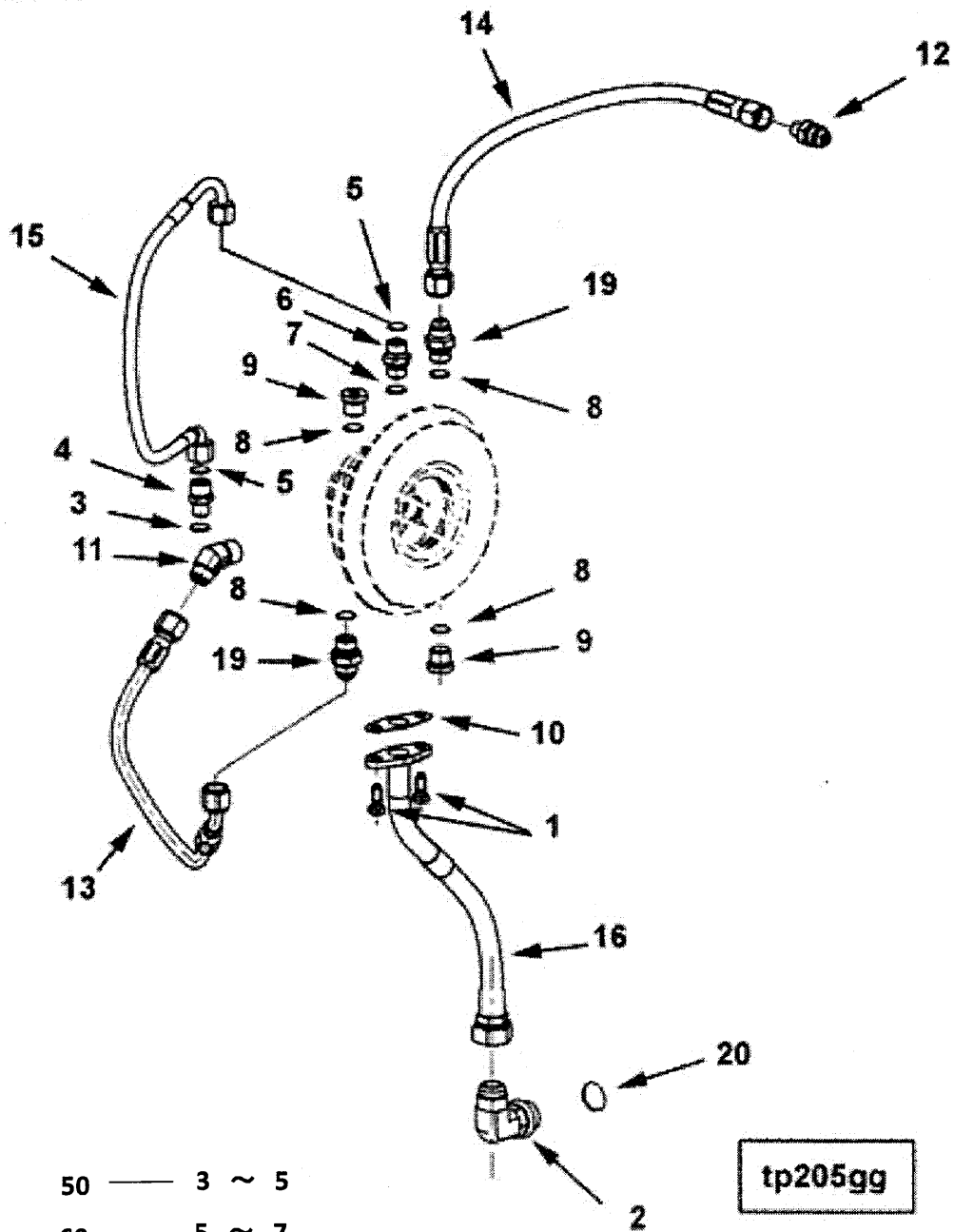

SYM BOL	PART NUMBER	PART NAME	UNIT Q, TY	SERIAL (A) - (B)	REMARKS			
					N P D	(A)	(B)	(C) (D) REMARK
1A	YE3025802	ボルト BOLT	2	316258-				M8 X 1.25 X 20
2A	YE3047340	エルボ ELBOW	1	316258-		Y01		1 1/16-12 1
3A	YE3037537	リング, O RING, O	1	316258-			O2	
4A	YE3085824	ユニオン UNION	1	316258-	N		O2	
5A	YE3922794	リング, O RING, O	1	316258-			O2	O3
6A	YE3090419	ユニオン UNION	1	316258-				O3
7A	YE3679139	リング, O RING, O	1	316258-				O3
8A	YE3678786	リング, O RING, O	1	316258-		O5		O4
9A	YE3678791	プラグ PLUG	1	316258-	N			O4 M18 X 1.50
10A	YE3899343	ガスケット GASKET	1	316258-				
11A	YE3905503	エルボ ELBOW	1	316258-				
12A	YE4022838	ユニオン UNION	1	316258-				
13A	YE4022839	ホース, フレキシブル HOSE, FLEXIBLE	1	316258-				
14A	YE4022840	ホース, フレキシブル HOSE, FLEXIBLE	1	316258-				
15A	YE4022841	ホース, フレキシブル HOSE, FLEXIBLE	1	316258-				
16A	YE4022842	コネクタ CONNECTOR	1	316258-				
19A	YE4022843	ユニオン UNION	1	316258-	N	O5		
20A	YE3046943	リング, O RING, O	1	316258-		O1		
50A	YE3081950	ユニオン UNION	1	316258-		Y02		
60A	YE3090400	ユニオン UNION	1	316258-			Y03	
70A	YE3678873	プラグ PLUG	2	316258-				Y04
80A	YE4022844	ユニオン UNION	2	316258-		Y05		

Valve Cover

VC2086-06

Group - 03.01.1

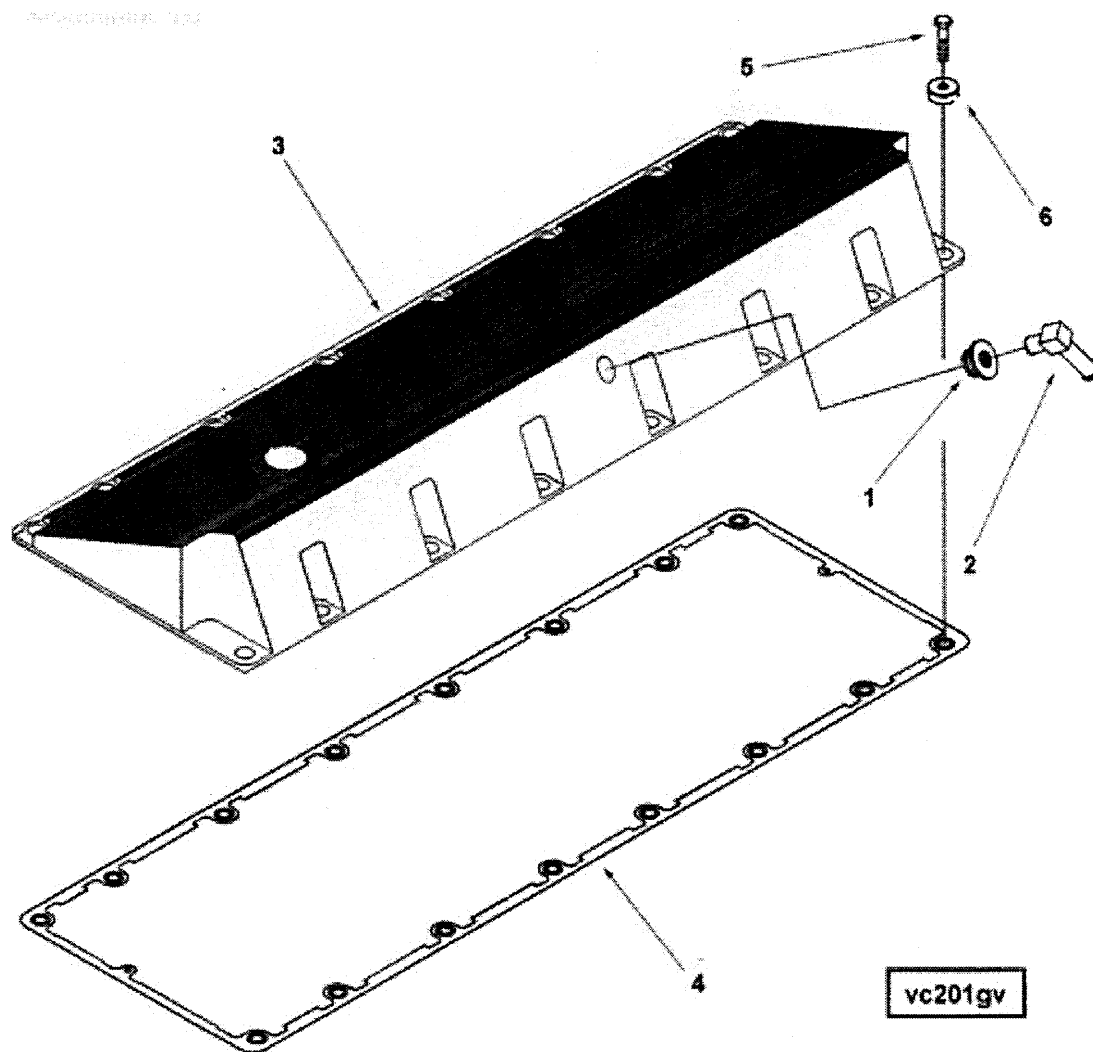

50 - 1 ~ 3

Corrosion Resistor

WF2031-04

Group – 08.08

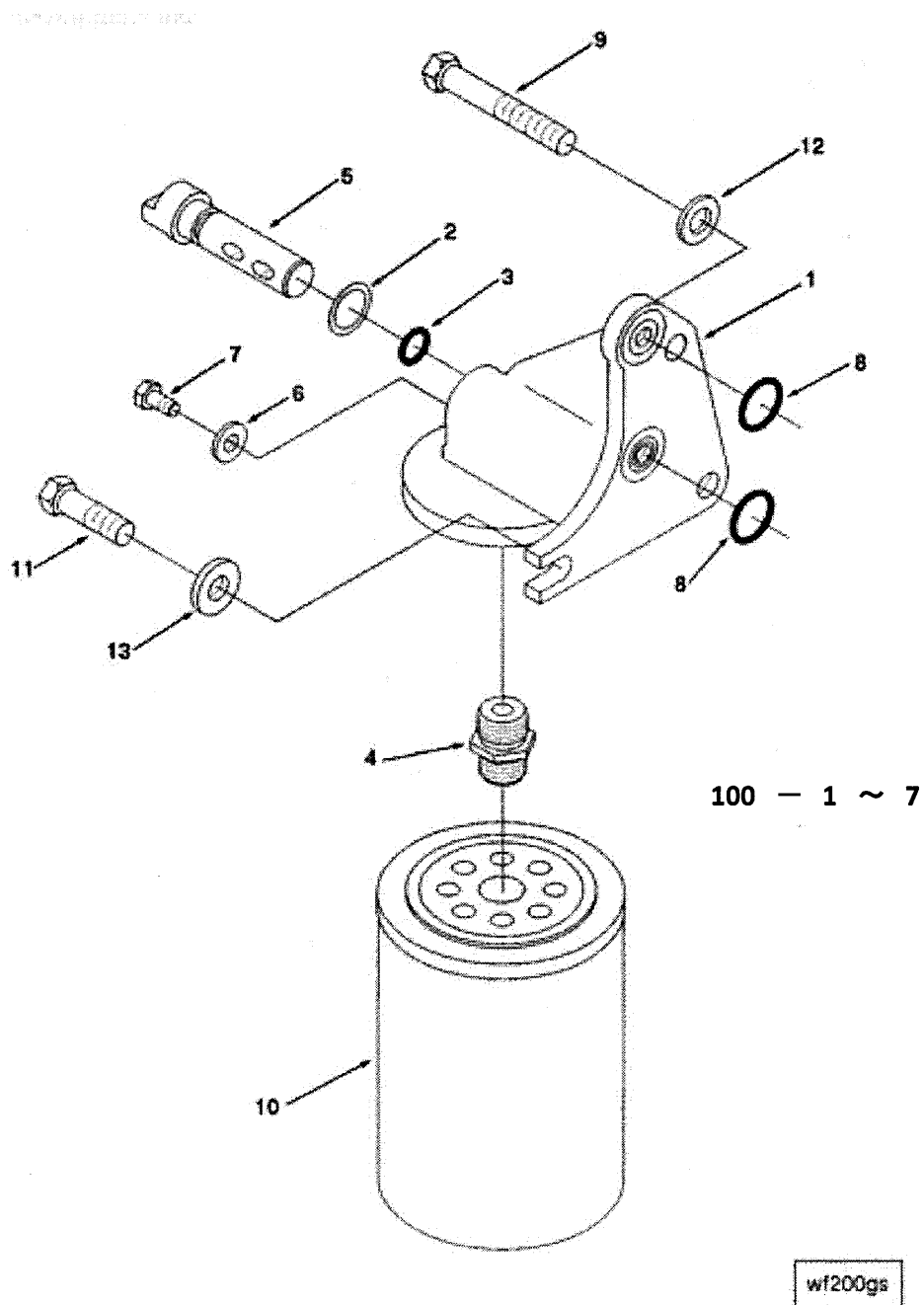

Oil Cooler Water Plumbing

WH2702-05

Group - 08.07.1

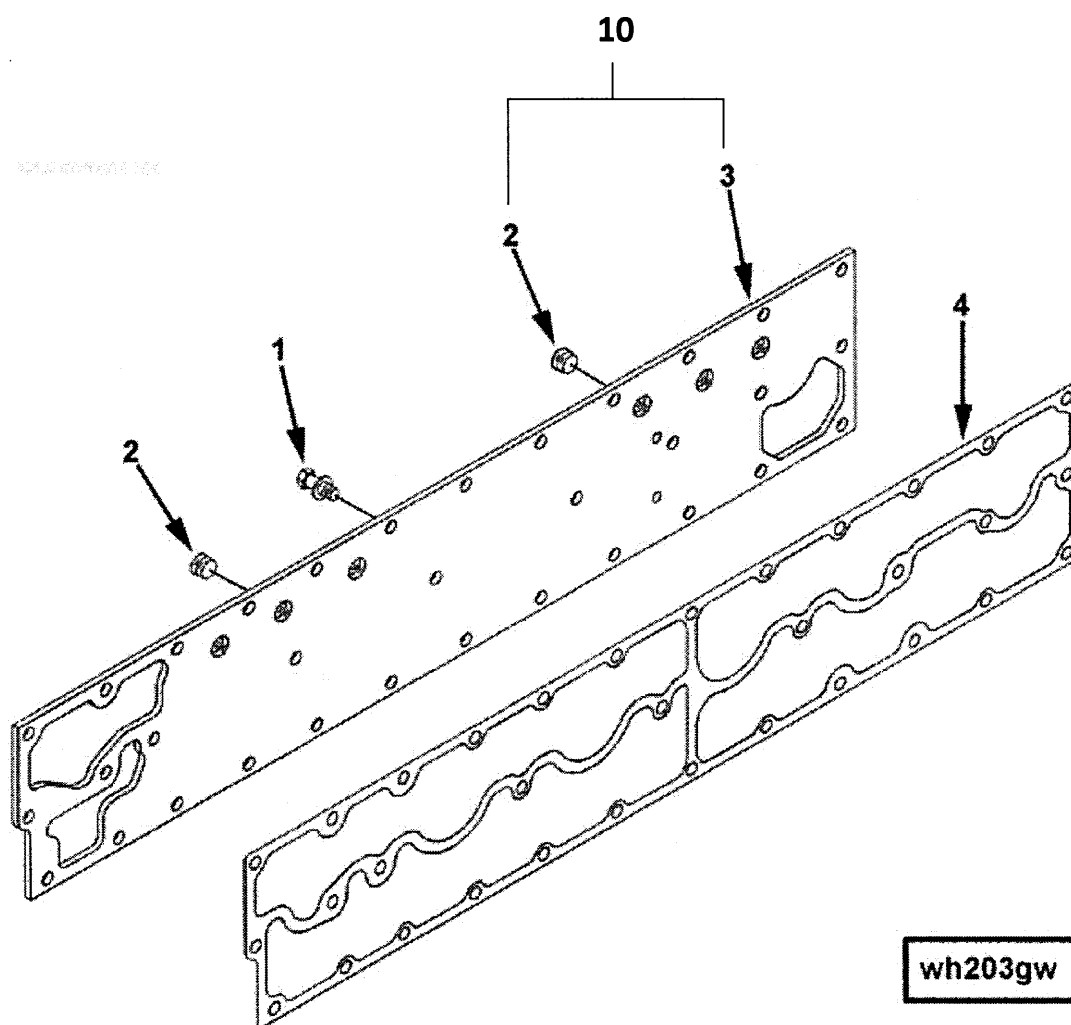

[illegible]

Water Pump

WP2705-10

Group - 08.01

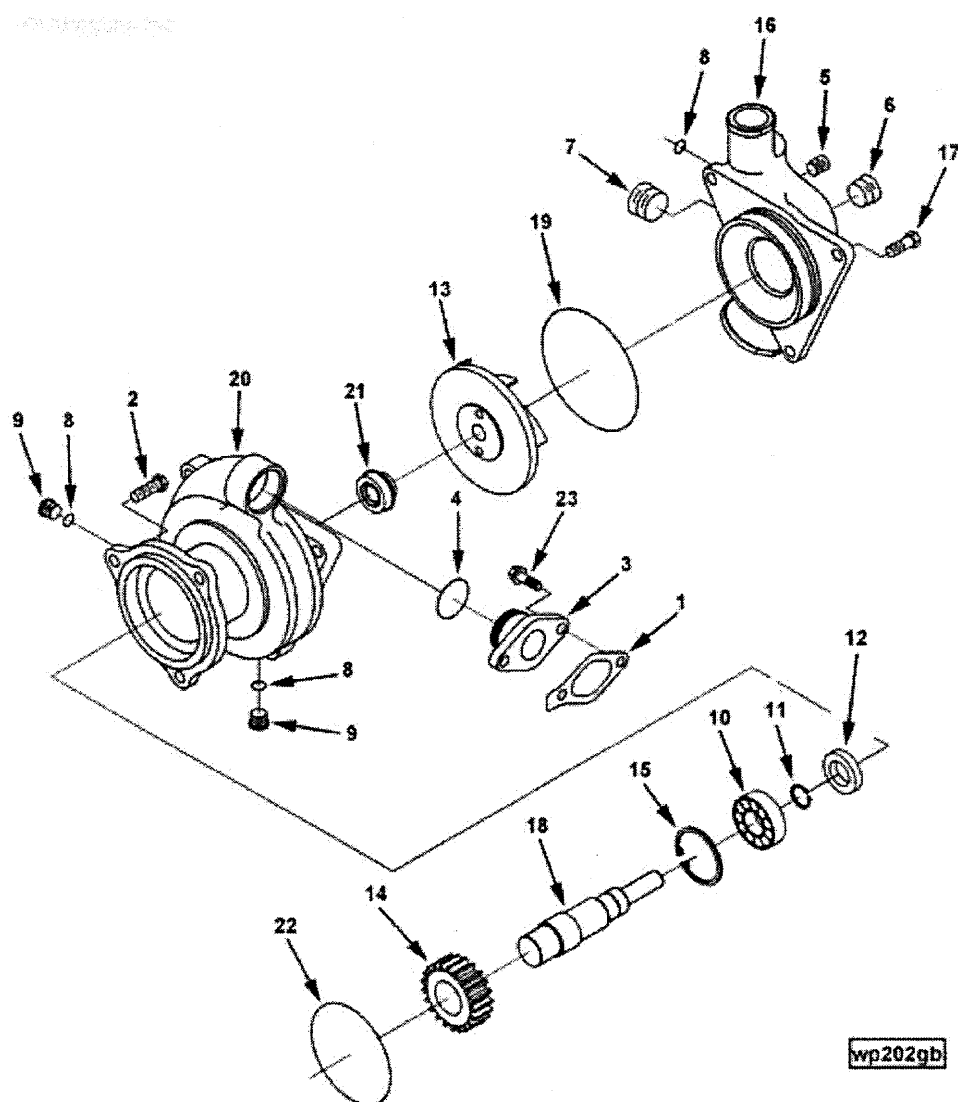

wp202gb

50 - 3, 4

200 - 10 ~ 13, 15, 19, 21, 22

60 - 5 ~ 7

70 - 8, 9

80 - 10 ~ 21

100 - 1, 4, 17, 19, 22

110 - 10 ~ 15, 18, 20, 21

SYM BOL	PART NUMBER	PART NAME	UNIT Q, TY	SERIAL (A) - (B)	REMARKS			
					N P D	(A) (B) (C) (D)	REMARK	
1A	YE3027924	ガスケット GASKET	1	316258-				
2A	YE3034836	スクリユウ SCREW	3	316258-				
3A	YE3821718	コネクタ CONNECTOR	1	316258-		01		
4A	YE3892095	リング, O RING, O	1	316258-		01		
5A	YE3008468	プラグ PLUG	1	316258-		02		
6A	YE3008469	プラグ PLUG	1	316258-		02		
7A	YE3008470	プラグ PLUG	1	316258-		02		
8A	YE3037537	リング, O RING, O	1	316258-			03	
9A	YE3040813	プラグ PLUG	1	316258-	N		Y03	
10A	YES16002	ベアリング, ボール BEARING, BALL	1	316258-			04	
11A	YE160586	リング, スナツプ RING, SNAP	1	316258-			04	
12A	YE3019600	シール, オイル SEAL, OIL	1	316258-			04	
13A	YE3035679	インペラ IMPELLER	1	316258-			04	
14A	YE3038991	ギア GEAR	1	316258-			04	
15A	YE3064634	リング, スナツプ RING, SNAP	1	316258-			04	
16A	YE3073695	カバー COVER	1	316258-			04	
17A	YE3335044	スクリユウ SCREW	3	316258-			04	M10 X 1.50 X 25
18A	YE3400813	シャフト SHAFT	1	316258-			04	
19A	YE3820791	リング, O RING, O	1	316258-			04	
20A	YE4926553	ボディ BODY	1	316258-			04	
21A	YE2878069	シール SEAL	1	316258-			04	
22A	YE2863701	リング, O RING, O	1	316258-				
23A	YE3900631	スクリユウ SCREW	2	316258-				M8 X 1.25 X 25.
50A	YE3328559	コネクタ CONNECTOR	1	316258-	N	Y01		
60A	YE4299030	ポンプ, ウォータ PUMP, WATER	1	316258-		Y02		
70A	YE3037536	プラグ PLUG	2	316258-		02		9/16 - 18 UNF.
80A	YE4299029	ポンプ, ウォータ PUMP, WATER	1	316258-		02	Y04	
100A	YE2882145	シール キット SEAL KIT	1	316258-				
110A	YE4299041	ポンプ, ウォータ PUMP, WATER	1	316258-				
200A	YE2882146	リペア キット REPAIR KIT	1	316258-				

External Control Module Wi

WR2717-16

Group - 21.02

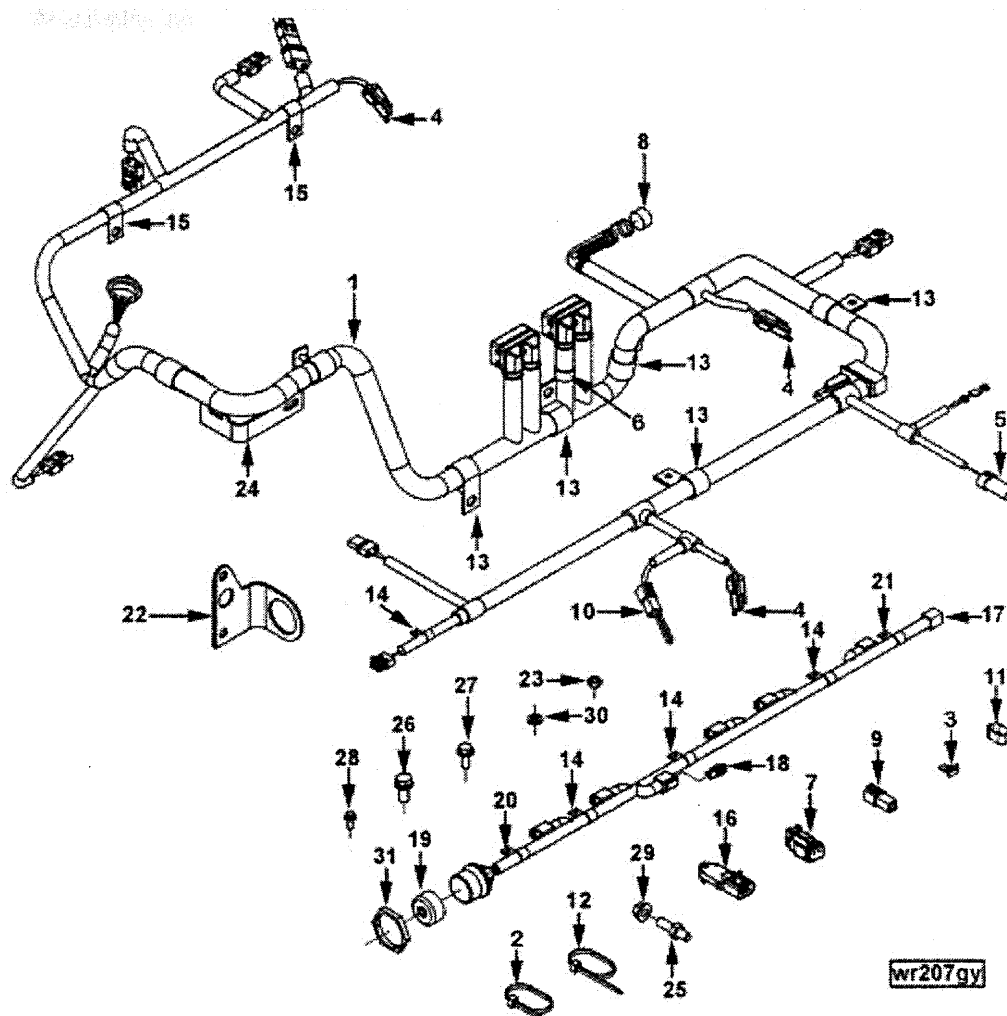

100 — 1 ~ 16

50 — 14, 17 ~ 21

SYM BOL	PART NUMBER	PART NAME	UNIT Q, TY	SERIAL (A) - (B)	REMARKS				
					N P D	(A)	(B)	(C)	(D)
1A	YE2864487	ハーネス HARNESS	1	316258-	N	01			
2A	YE3062329	クランプ CLAMP	4	316258-		01			
3A	YE3068505	リテーナ RETAINER	1	316258-		01			
4A	YE3613253	プラグ PLUG	14	316258-		01			
5A	YE3613537	カバー COVER	1	316258-	N	01			
6A	YE3615729	プレート, ネーム PLATE, NAME	1	316258-	N	01			
7A	YE3616615	コネクタ CONNECTOR	1	316258-		01			
8A	YE3654215	カバー COVER	1	316258-		01			
9A	YE3654941	コネクタ CONNECTOR	1	316258-	N	01			
10A	YE3681517	コネクタ CONNECTOR	1	316258-		01			
11A	YE3964307	テープ TAPE	1	316258-	N	01			
12A	YE3964308	リテーナ RETAINER	1	316258-	N	01			
13A	YE4059820	クリップ CLIP	5	316258-		01			
14A	YE4059823	クリップ CLIP	1	316258-		01	02		
15A	YE4059824	クリップ CLIP	2	316258-		01			
16A	YE4076493	センサ, プレツジャ SENSOR, PRESSURE	1	316258-		01			AMBIENT AIR.
17A	YE2864515	ハーネス HARNESS	1	316258-	N		02		
18A	YE4022860	カバー COVER	1	316258-	N		02		
19A	YE4022861	カバー COVER	1	316258-	N		02		
20A	YE4059818	クリップ CLIP	1	316258-			02		
21A	YE4059822	クリップ CLIP	1	316258-			02		
22A	YE3098706	プレート PLATE	1	316258-					
23A	YE3251659	ナット NUT	3	316258-					M6 X 1.00.
24A	YE3335571	プレート PLATE	1	316258-					
25A	YE3681386	ボルト, スタット BOLT, STUD	1	316258-					
26A	YE3818060	スクリユウ SCREW	3	316258-					M10 X 1.50 X 25
27A	YE3821783	ボルト BOLT	5	316258-					M8 X 1.25 X 20.
28A	YE3900627	ボルト BOLT	2	316258-					M6 X 1.00 X 14.
29A	YE3902662	ナット NUT	1	316258-					M10 X 1.50
30A	YE3910266	ワッシャ, スプリング WASHER, SPRING	3	316258-					
31A	YE4022547	ナット NUT	1	316258-					
50A	YE2864516	ハーネス HARNESS	1	316258-			Y02		
60A	YE3163713	リング, O RING, O	1	316258-					FOR HARNESS
61A	YE3163714	リング, O RING, O	1	316258-					FOR HARNESS
70A	YE4004571	ハーネス HARNESS	1	316258-					
71A	YE4022868	ハーネス HARNESS	1	316258-					

[illegible]

MEMO

173-1

Exhaust Clamp

XS2017-05

Group - 11.01.1

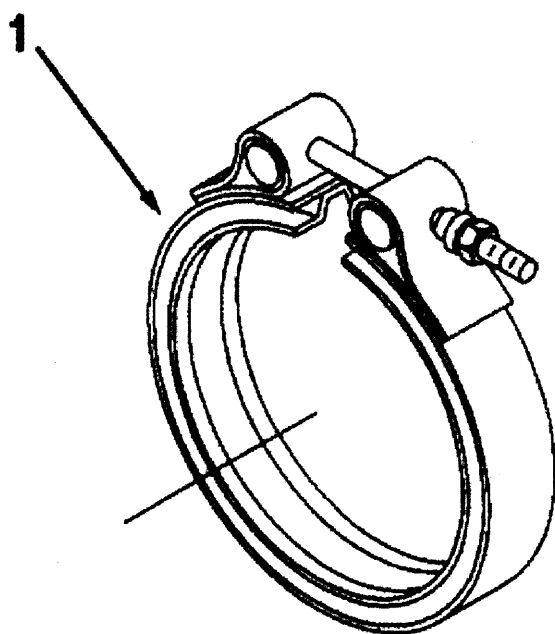

xs200gd

PARTS No. INDEX

PART NUMBER	SEC-SYM	PART NUMBER	SEC-SYM	PART NUMBER	SEC-SYM	PART NUMBER	SEC-SYM
YEBB270718	110 - 21A	YE2882729	105 - 1A	YE3025354	107 - 2A	YE3042401	168 - 1A
YEBM76340	129 - 230A	YE2892959	110 - 1A	5354	116 - 8A	2619	110 - 29A
YES16002	171 - 10A	YE3000175	117 - 5A	5802	128 - 7A	2619	129 - 130A
YES2286	129 - 1A	7632	110 - 17A	5802	167 - 1A	2620	129 - 20A
YES300	105 - 2A	7632	111 - 3A	6134	128 - 8A	4360	109 - 15A
YES3193	117 - 2A	7632	157 - 2A	6135	128 - 9A	4360	130 - 2A
YE100099	129 - 49A	7635	110 - 16A	6166	108 - 3A	5853	108 - 13A
129	129 - 3A	7635	111 - 2A	6167	108 - 10A	5855	108 - 11A
YE101322	146 - 1A	7635	157 - 4A	6188	108 - 9A	5873	108 - 120A
YE105375	129 - 4A	8400	116 - 2A	6189	108 - 2A	6200	130 - 3A
YE107460	112 - 2A	8446	110 - 18A	6231	110 - 20A	6201	110 - 24A
YE108330	169 - 13A	8465	114 - 4A	6233	108 - 4A	6201	111 - 8A
YE109080	140 - 1A	8465	157 - 16A	6758	110 - 9A	6201	128 - 11A
YE110855	129 - 37A	8466	110 - 8A	7106	155 - 3A	6201	140 - 4A
YE127316	128 - 1A	8466	111 - 1A	7108	155 - 4A	6201	149 - 11A
YE128807	129 - 5A	8466	140 - 8A	7924	171 - 1A	6202	110 - 120A
YE129510	117 - 3A	8468	110 - 19A	8309	117 - 6A	6202	111 - 20A
768	129 - 6A	8468	111 - 4A	8420	116 - 10A	6202	128 - 10A
839	129 - 7A	8468	137 - 5A	8684	145 - 4A	6202	140 - 50A
859	126 - 1A	8468	145 - 6A	9920	109 - 8A	6943	140 - 15A
888	129 - 8A	8468	147 - 9A	YE3031511	137 - 6A	6943	167 - 20A
YE139988	129 - 50A	8468	165 - 7A	2623	104 - 3A	7134	168 - 2A
YE142207	110 - 15A	8468	170 - 2A	2787	147 - 3A	7188	104 - 2A
784	126 - 3A	8468	171 - 5A	3719	129 - 38A	7340	167 - 2A
YE146161	149 - 1A	8469	128 - 3A	3724	129 - 45A	YE3050897	140 - 16A
483	129 - 9A	8469	165 - 8A	3742	129 - 110A	3349	110 - 32A
YE148555	110 - 2A	8469	171 - 6A	4412	117 - 7A	5069	147 - 4A
YE151900	129 - 56A	8470	147 - 10A	4412	129 - 14A	6003	129 - 22A
YE153336	129 - 51A	8470	171 - 7A	4412	129 - 23A	6009	129 - 21A
338	129 - 52A	8690	165 - 1A	4451	129 - 16A	6416	129 - 140A
346	129 - 10A	9330	109 - 14A	4663	104 - 4A	YE3062329	172 - 2A
346	129 - 57A	9330	121 - 1A	4836	113 - 1A	2904	108 - 16A
YE154916	134 - 1A	9330	130 - 1A	4836	140 - 2A	4109	130 - 4A
YE160514	129 - 53A	9330	147 - 2A	4836	171 - 2A	4582	109 - 11A
586	171 - 11A	9330	169 - 12A	5026	157 - 5A	4583	109 - 12A
YE163759	142 - 1A	9887	135 - 3A	5679	171 - 13A	4621	109 - 3A
YE170664	117 - 4A	9887	145 - 1A	6230	114 - 2A	4634	171 - 15A
YE179063	110 - 3A	9953	154 - 4A	6230	145 - 5A	5944	129 - 24A
YE182459	128 - 2A	YE3010146	110 - 27A	6460	140 - 28A	6257	158 - 2A
YE186780	165 - 9A	0146	143 - 1A	6865	129 - 120A	6643	158 - 4A
917	173 - 1A	3786	128 - 4A	7236	129 - 17A	6644	158 - 3A
YE196057	129 - 11A	3786	166 - 1A	7536	110 - 110A	7871	158 - 5A
YE202897	129 - 54A	4575	129 - 12A	7536	111 - 10A	7941	158 - 6A
YE203518	123 - 4A	4754	110 - 4A	7536	129 - 250A	7979	138 - 1A
850	127 - 1A	4755	110 - 5A	7536	140 - 70A	8390	158 - 1A
YE205363	169 - 3A	4756	110 - 6A	7536	165 - 51A	8505	172 - 3A
YE206741	157 - 3A	6652	153 - 3A	7536	171 - 70A	8768	129 - 25A
963	169 - 4A	6760	155 - 5A	7537	110 - 22A	8948	158 - 110A
YE2863701	171 - 22A	6761	155 - 51A	7537	111 - 6A	8979	110 - 26A
3702	116 - 1A	6762	155 - 52A	7537	129 - 19A	8979	143 - 2A
4013	157 - 1A	6763	155 - 53A	7537	140 - 9A	9020	158 - 100A
4016	157 - 100A	6764	155 - 54A	7537	149 - 2A	9103	130 - 5A
4063	160 - 1A	6770	106 - 1A	7537	165 - 3A	9728	110 - 25A
4390	110 - 31A	6771	106 - 11A	7537	167 - 3A	9728	143 - 3A
4401	131 - 7A	6772	106 - 21A	7537	171 - 8A	9786	102 - 1A
4487	172 - 1A	6773	106 - 31A	8991	171 - 14A	YE3070072	157 - 15A
4488	172 - 100A	6774	106 - 41A	YE3040810	110 - 23A	0100	135 - 2A
4515	172 - 17A	6780	106 - 2A	0810	111 - 7A	0101	135 - 1A
4516	172 - 50A	6781	106 - 12A	0810	140 - 3A	0136	156 - 2A
8820	108 - 5A	6782	106 - 22A	0813	111 - 5A	0137	156 - 3A
8953	158 - 14A	6783	106 - 32A	0813	129 - 251A	0138	156 - 4A
9367	103 - 1A	6784	106 - 42A	0813	140 - 10A	0175	118 - 1A
YE2872362	149 - 12A	7051	129 - 55A	0813	165 - 4A	0175	158 - 8A
2429	129 - 27A	7502	165 - 2A	0813	171 - 9A	0393	152 - 2A
4672	161 - 1A	8006	128 - 5A	0815	140 - 80A	1643	129 - 28A
4787	160 - 2A	9600	171 - 12A	0816	140 - 11A	3695	171 - 16A
4824	142 - 2A	9631	110 - 11A	0817	126 - 2A	3887	129 - 30A
8069	171 - 21A	9733	158 - 19A	0817	127 - 2A	4316	129 - 151A
8168	110 - 7A	YE3021123	129 - 13A	0817	140 - 12A	4317	129 - 26A
YE2882145	171 - 100A	2148	128 - 6A	1042	117 - 9A	6046	158 - 9A
2146	171 - 200A	5295	145 - 2A	1043	117 - 10A	7444	158 - 10A
2672	141 - 10A	5296	145 - 3A	1048	117 - 120A	9584	129 - 15A
2674	141 - 1A	5320	116 - 3A	2327	169 - 6A	9589	109 - 5A

PARTS INDEX

LQD-2

PART NUMBER	SEC-SYM	PART NUMBER	SEC-SYM	PART NUMBER	SEC-SYM	PART NUMBER	SEC-SYM
YE3079661	158 - 11A	YE3166309	149 - 7A	YE3527651	150 - 10A	YE3820186	107 - 6A
9662	158 - 12A	YE3200782	116 - 6A	8094	150 - 11A	0213	115 - 4A
YE3080401	140 - 5A	1659	107 - 7A	8096	150 - 12A	0320	140 - 17A
0708	152 - 1A	2049	169 - 7A	8121	150 - 42A	0629	140 - 24A
0722	158 - 13A	2101	140 - 90A	8204	150 - 13A	0631	140 - 18A
0760	104 - 1A	YE3251659	172 - 23A	8221	150 - 14A	0667	165 - 11A
0769	140 - 6A	3334	113 - 2A	8414	150 - 15A	0710	121 - 7A
1345	169 - 9A	4405	147 - 5A	9372	150 - 16A	0710	159 - 1A
1347	165 - 6A	YE3275354	157 - 12A	9852	150 - 17A	0749	157 - 17A
1348	121 - 2A	YE3290155	125 - 1A	YE3532195	150 - 18A	0782	140 - 19A
1350	165 - 14A	YE3328328	151 - 1A	3038	150 - 20A	0791	171 - 19A
1950	167 - 50A	8328	157 - 23A	4109	150 - 21A	0860	145 - 7A
4445	105 - 3A	8379	157 - 25A	4292	150 - 19A	0861	145 - 100A
4447	108 - 1A	8559	171 - 50A	4833	150 - 22A	0918	105 - 5A
4448	108 - 8A	8583	147 - 8A	5399	150 - 23A	0945	107 - 8A
4532	108 - 100A	8637	151 - 2A	5983	150 - 26A	0946	107 - 9A
4533	108 - 110A	8637	157 - 24A	8468	150 - 40A	0988	123 - 5A
4713	129 - 29A	8740	169 - 8A	YE3591206	150 - 5A	0988	169 - 11A
5185	149 - 40A	8742	110 - 12A	1655	150 - 29A	1160	109 - 1A
5198	149 - 3A	8760	133 - 7A	2774	150 - 32A	1718	171 - 3A
5615	129 - 39A	8761	133 - 10A	3343	150 - 24A	1725	110 - 28A
5824	167 - 4A	8763	132 - 3A	7518	150 - 30A	1783	128 - 16A
8161	108 - 6A	8948	164 - 1A	YE3600825	114 - 3A	1783	172 - 27A
8162	108 - 7A	9289	126 - 4A	YE3613253	172 - 4A	1847	121 - 11A
8984	150 - 43A	9290	126 - 10A	3537	172 - 5A	1847	137 - 1A
YE3090400	167 - 60A	YE3330159	149 - 20A	5729	172 - 6A	2067	154 - 3A
0419	167 - 6A	0159	149 - 29A	6615	172 - 7A	YE3882511	108 - 12A
0704	157 - 7A	5044	128 - 13A	YE3654215	172 - 8A	2513	108 - 15A
0915	163 - 2A	5044	146 - 2A	4941	172 - 9A	2585	140 - 20A
0942	129 - 100A	5044	171 - 17A	YE3678786	167 - 8A	2586	140 - 21A
0993	129 - 150A	5342	109 - 2A	8791	167 - 9A	2603	123 - 1A
0996	129 - 160A	5343	109 - 6A	8873	167 - 70A	2604	123 - 3A
0997	129 - 31A	5561	149 - 8A	9139	150 - 1A	2675	115 - 3A
3757	124 - 1A	5562	149 - 9A	9139	167 - 7A	2793	156 - 6A
3805	124 - 2A	5571	172 - 24A	YE3681386	172 - 25A	2893	103 - 2A
3805	165 - 12A	YE3394702	112 - 1A	1484	149 - 52A	3123	117 - 1A
3939	139 - 1A	YE3400811	133 - 1A	1517	172 - 10A	3150	107 - 4A
5355	129 - 32A	0813	171 - 18A	2177	138 - 2A	3220	168 - 4A
5356	129 - 48A	0877	115 - 2A	2675	138 - 3A	3222	168 - 51A
5635	129 - 210A	0878	121 - 4A	8114	133 - 3A	3394	113 - 4A
5798	150 - 44A	0883	121 - 5A	9078	102 - 2A	3394	140 - 25A
6077	129 - 33A	0884	121 - 20A	YE3709510	150 - 33A	3472	145 - 8A
8706	172 - 22A	1202	121 - 6A	YE3723863	150 - 34A	3472	146 - 3A
9354	172 - 80A	1290	147 - 6A	YE3758848	150 - 35A	3510	108 - 14A
YE3100308	169 - 10A	1348	136 - 1A	9526	150 - 3A	3586	139 - 2A
0526	129 - 18A	1439	154 - 5A	YE3760250	150 - 36A	3621	128 - 15A
2367	153 - 5A	6811	149 - 10A	2915	150 - 37A	3833	146 - 4A
2571	140 - 7A	6882	165 - 70A	YE3800637	157 - 120A	YE3892095	171 - 4A
2651	149 - 4A	6883	165 - 60A	3477	129 - 252A	2105	123 - 2A
2774	140 - 14A	6888	140 - 23A	3493	129 - 240A	2105	158 - 26A
2784	140 - 60A	8421	129 - 34A	3504	110 - 100A	2625	140 - 26A
3510	122 - 2A	8501	149 - 13A	3682	156 - 5A	2794	133 - 6A
3753	153 - 1A	8504	149 - 50A	3703	104 - 10A	3584	158 - 27A
4151	157 - 14A	9000	149 - 51A	3977	153 - 110A	3690	113 - 3A
4213	121 - 3A	YE3417501	128 - 14A	4304	133 - 30A	3692	165 - 13A
4237	162 - 2A	7558	157 - 130A	YE3818060	107 - 5A	3721	103 - 3A
4272	132 - 10A	7645	109 - 110A	8060	112 - 3A	3752	153 - 7A
4273	132 - 1A	7717	157 - 6A	8060	121 - 10A	3913	107 - 3A
YE3161093	116 - 5A	7765	158 - 120A	8060	170 - 1A	5438	143 - 5A
1093	158 - 15A	7766	109 - 120A	8060	172 - 26A	5479	157 - 19A
1423	109 - 7A	7767	158 - 16A	8124	164 - 2A	5488	109 - 4A
1475	109 - 100A	7769	109 - 9A	8229	101 - 2A	5517	122 - 3A
1567	116 - 4A	7779	157 - 13A	8463	101 - 3A	5718	143 - 4A
1628	131 - 2A	7922	158 - 18A	8823	164 - 3A	5830	109 - 13A
1630	131 - 3A	7923	158 - 20A	8824	150 - 45A	5832	110 - 13A
1671	128 - 12A	8003	158 - 21A	8849	169 - 5A	5860	157 - 10A
1896	149 - 5A	YE3502231	150 - 2A	8935	169 - 1A	6022	147 - 7A
1910	149 - 6A	4967	150 - 4A	9475	112 - 4A	6047	117 - 100A
1913	165 - 10A	YE3518004	150 - 39A	9767	169 - 100A	6048	117 - 11A
1942	115 - 1A	9163	150 - 6A	9774	105 - 4A	6335	154 - 2A
3713	172 - 60A	YE3521441	150 - 7A	9871	114 - 1A	6642	158 - 7A
3714	172 - 61A	2597	150 - 8A	YE3820030	108 - 17A	6723	147 - 12A
3715	172 - 73A	7619	150 - 9A	0030	110 - 30A	6724	140 - 27A

PART NUMBER	SEC-SYM	PART NUMBER	SEC-SYM	PART NUMBER	SEC-SYM	PART NUMBER	SEC-SYM
YE3896800	159 - 2A	YE4023037	124 - 4A	YE4926069	157 - 11A		
6837	133 - 8A	3038	124 - 5A	6553	171 - 20A		
6894	155 - 2A	3084	106 - 53A	YE4938740	102 - 3A		
6970	155 - 1A	3204	106 - 54A	YE4952630	140 - 13A		
9343	167 - 10A	3210	159 - 4A	2775	147 - 20A		
9413	153 - 6A	4808	129 -260A	2779	147 - 11A		
9746	117 - 12A	5120	106 -100A	4794	129 - 47A		
9752	126 - 5A	5121	106 -110A	4875	129 - 46A		
9757	168 - 5A	5122	106 -120A	4876	129 -190A		
9798	168 - 6A	5123	106 -130A	4877	129 -200A		
YE3900589	149 - 14A	5124	106 -140A	4878	129 -220A		
0627	172 - 28A	YE4036317	150 - 25A	4880	129 -170A		
0631	171 - 23A	6914	150 - 28A	4905	149 - 22A		
1445	149 - 15A	7622	150 - 31A	5239	157 -110A		
2662	131 - 5A	YE4040639	150 - 27A	5649	110 - 33A		
2662	172 - 29A	YE4059810	172 - 81A	5665	133 - 40A		
3112	149 - 16A	9812	172 - 86A	YE4961293	168 - 3A		
3200	116 - 7A	9814	172 - 84A	2745	133 - 9A		
5503	167 - 11A	9818	172 - 20A	3815	168 - 50A		
YE3910266	172 - 30A	9820	172 - 13A	5698	164 - 4A		
YE3922794	167 - 5A	9822	172 - 21A	YE4972875	103 - 4A		
5437	149 - 17A	9823	172 - 14A	3102	158 - 28A		
YE3964307	172 - 11A	9824	172 - 15A	5879	140 - 22A		
4308	172 - 12A	9842	144 - 1A	YE4985108	107 - 1A		
6716	169 - 2A	9893	154 - 1A	5465	131 - 4A		
YE4000590	120 - 1A	9910	149 - 18A	5547	170 - 10A		
3903	158 - 22A	YE4060100	121 - 8A	5548	170 - 3A		
3904	158 - 23A	0101	121 - 9A	YE4999609	110 - 52A		
3905	158 - 24A	0417	158 - 17A	9610	110 - 51A		
3906	158 - 25A	0455	109 - 10A	9612	110 - 50A		
3907	158 -140A	0467	122 - 5A	YE5266422	164 - 5A		
3908	158 -160A	YE4070452	115 - 5A	YE5271773	150 - 41A		
3909	158 -180A	0462	133 - 5A	YE64709	131 - 1A		
3910	158 -200A	0463	133 - 4A	YE64816A	129 - 35A		
3911	158 -130A	0653	153 - 2A	YE67946	147 - 1A		
3912	158 -150A	1043	132 - 4A	YE70550	110 - 14A		
3913	158 -170A	6493	172 - 16A	YE70700	129 - 2A		
3914	158 -190A	YE4083006	170 - 4A	04	129 - 36A		
3966	157 - 18A	3188	165 - 5A	YE70897	122 - 1A		
3994	162 - 1A	3195	165 - 50A				
3994	163 - 1A	3244	153 - 4A				
4381	131 - 6A	3458	101 - 1A				
4501	172 - 72A	3569	155 -100A				
4503	172 - 85A	9862	150 -100A				
4571	172 - 70A	9865	153 -100A				
4573	172 - 82A	9995	133 - 50A				
9847	129 - 42A	9996	133 - 20A				
YE4010038	129 - 43A	YE4298574	139 - 4A				
0296	129 - 40A	8595	116 - 9A				
0297	129 - 41A	8596	116 - 20A				
0519	149 - 23A	9029	171 - 80A				
YE4022497	128 - 17A	9030	171 - 60A				
2500	157 - 22A	9041	171 -110A				
2547	172 - 31A	9053	121 - 12A				
2730	159 - 3A	YE4318223	158 - 29A				
2820	137 - 2A	8947	119 - 1A				
2821	137 - 3A	YE4851	132 - 2A				
2822	122 - 4A	YE4903124	129 - 44A				
2838	167 - 12A	3125	129 -180A				
2839	167 - 13A	3442	117 - 8A				
2840	167 - 14A	3443	117 -110A				
2841	167 - 15A	3472	156 - 1A				
2842	167 - 16A	5260	148 - 1A				
2843	167 - 19A	6823	139 - 3A				
2844	167 - 80A	YE4920400	122 - 10A				
2860	172 - 18A	0407	125 - 10A				
2861	172 - 19A	0751	133 - 2A				
2868	172 - 71A	1477	149 - 19A				
2870	172 - 83A	1493	149 - 21A				
2882	137 - 4A	3187	157 - 20A				
2907	157 - 21A	3471	157 - 9A				
2914	156 - 7A	6017	106 - 3A				
3035	124 - 3A	6018	106 - 4A				

93313-00550

KCM Corporation

2680 Oka Inami-cho Kako-gun, Hyogo 675-1113

All rights reserved, No copy allowed without written consent.

Printed in Japan